

riskoffice

Este documento é de propriedade exclusiva da consultoria financeira Risk Office e somente pode ser reproduzido mediante sua expressa autorização.

Este documento tem caráter meramente informativo, cabendo única e exclusivamente ao usuário a responsabilidade por eventuais prejuízos decorrentes da utilização que faça ou venha a fazer das informações nele contidas.

O conteúdo deste documento não deve ser entendido nem interpretado como recomendação ou garantia de resultados.

ACOMPANHAMENTO DE MERCADO

29/05/2014

TAXAS DE MERCADO



SWAP PRÉ X DI

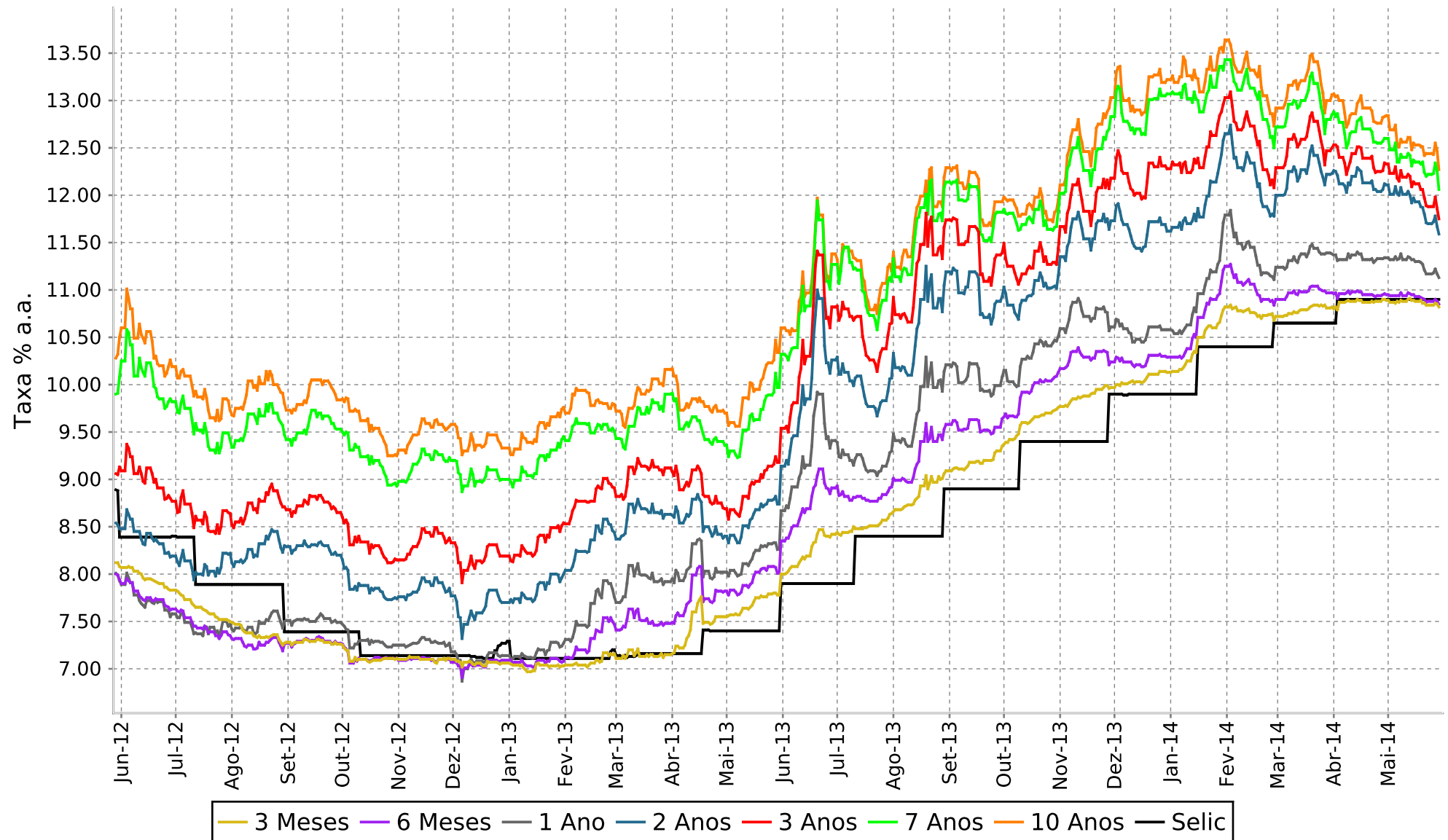

TAXA PRÉ



SWAP PRÉ X DI - PERÍODO DE 6 MESES

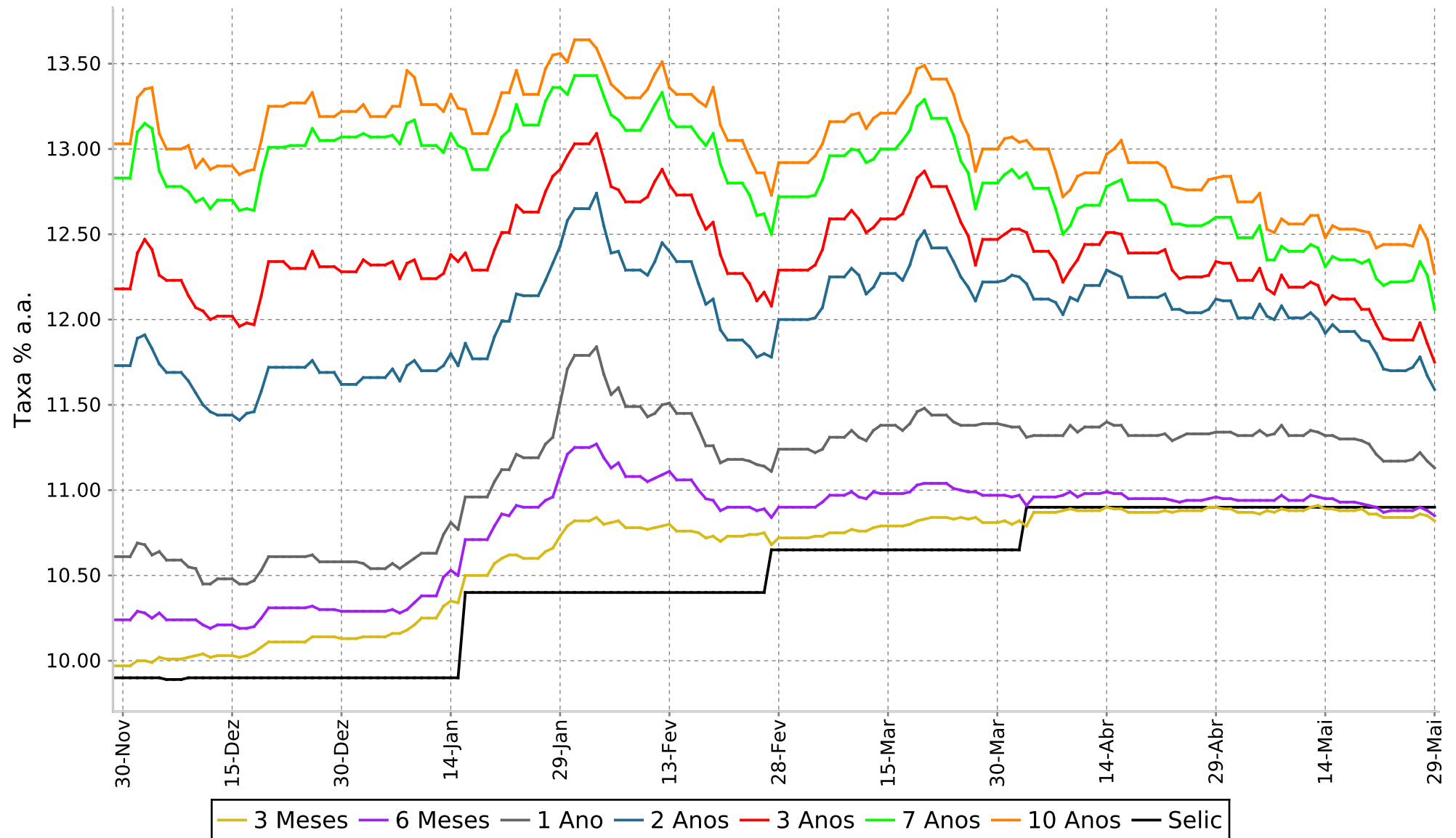

CURVA PRÉ



LTN + NTN

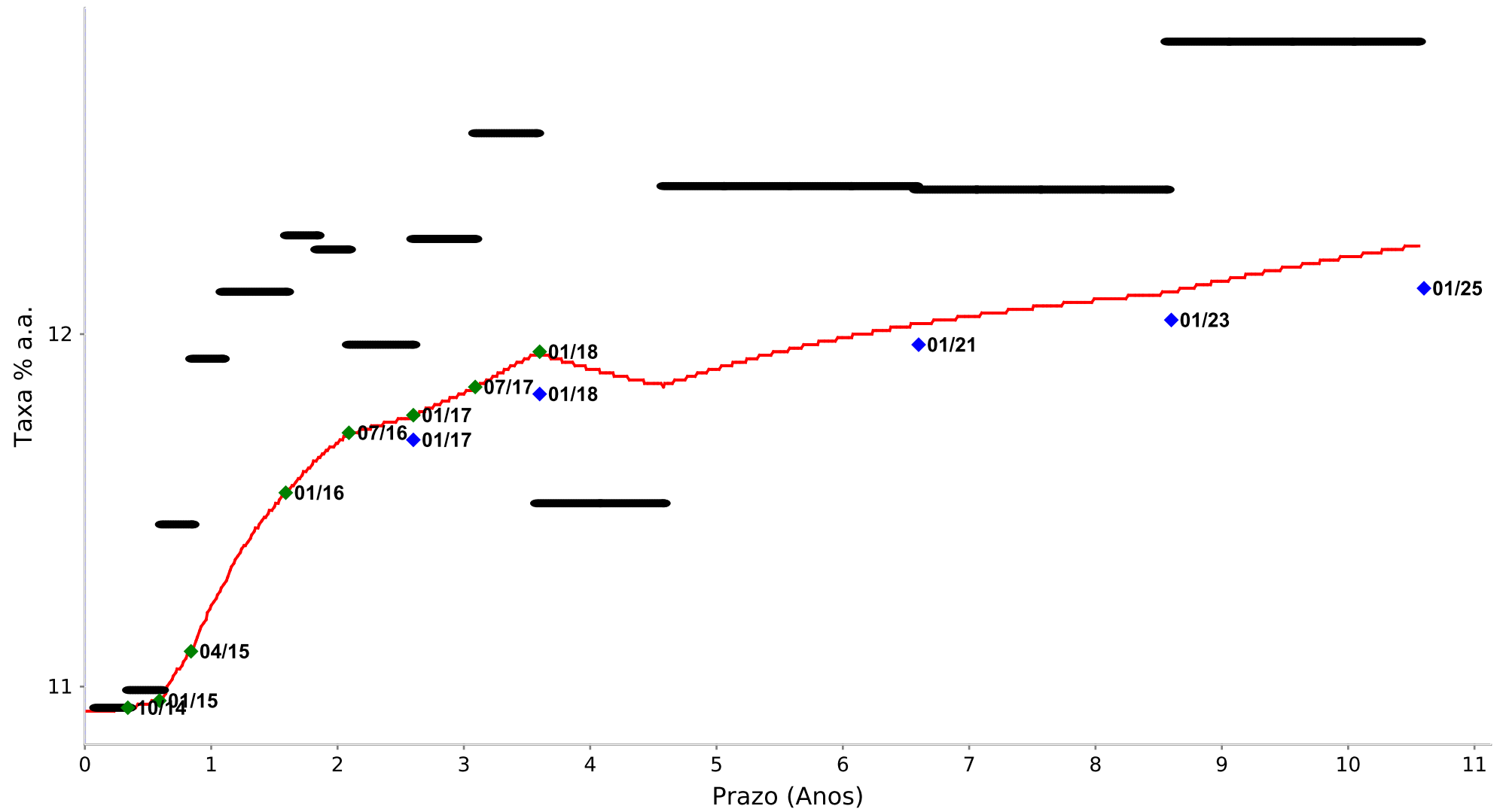

◆ LTN ◆ NTN — Bootstrapped Curve • Forward Rate

CURVA PRÉ



LTN + NTN

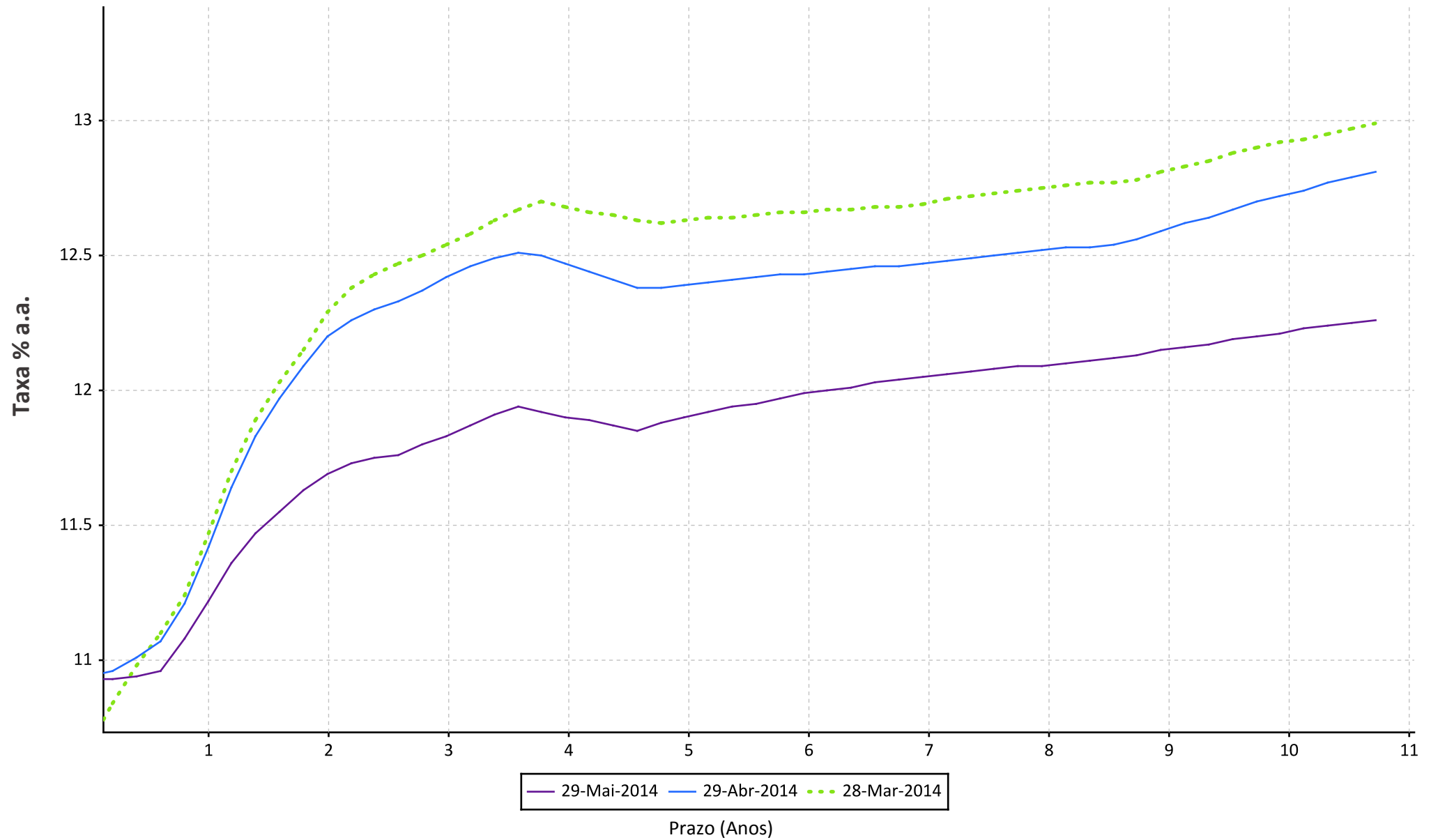



29/05/2014

Data de Vencimento	Tx. Máxima	Tx. Mínima	Tx. Indicativa
01/07/2014	10.9462	10.8755	10.9287
01/10/2014	10.9729	10.8883	10.9361
01/01/2015	10.9864	10.9133	10.96
01/04/2015	11.1395	11.0533	11.1015
01/07/2015	11.31	11.24	11.2849
01/01/2016	11.58	11.485	11.5496
01/04/2016	11.7175	11.6033	11.6447
01/07/2016	11.7783	11.6612	11.7159
01/01/2017	11.85	11.7464	11.7658
01/07/2017	11.9	11.8185	11.8458
01/01/2018	12.05	11.9261	11.9458



29/05/2014

Data de Vencimento	Tx. Máxima	Tx. Mínima	Tx. Indicativa
01/01/2015	10.87	10.7825	10.8201
01/01/2017	-	11.6716	11.7048
01/01/2018	-	-	11.8304
01/01/2019	-	11.7947	11.8313
01/01/2021	12.07	11.9262	11.9715
01/01/2023	12.12	11.9816	12.0414
01/01/2025	12.24	12.0862	12.1311

YIELDS DE NTN-B

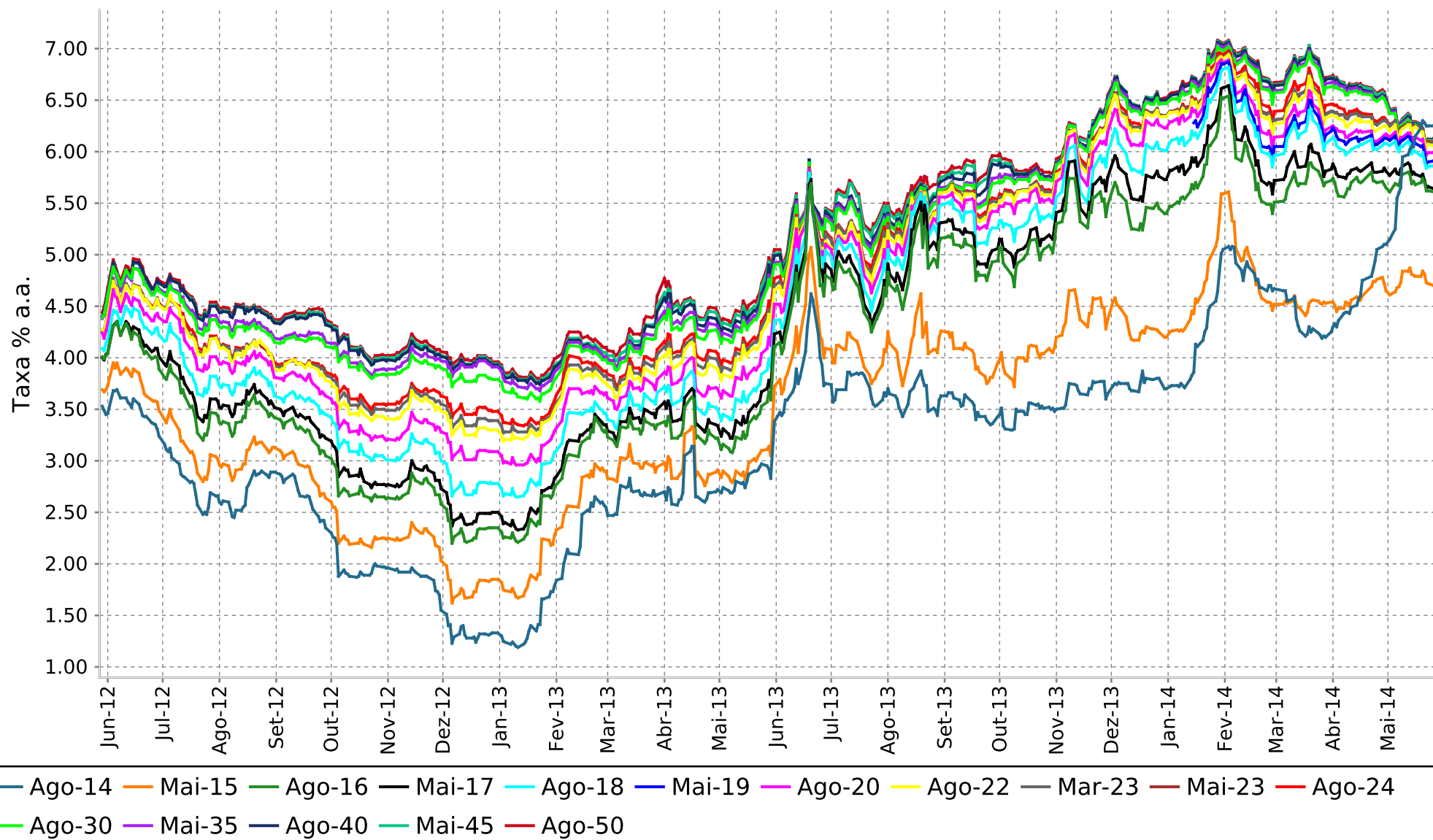

YIELDS DE NTN-B



PERÍODO DE 6 MESES

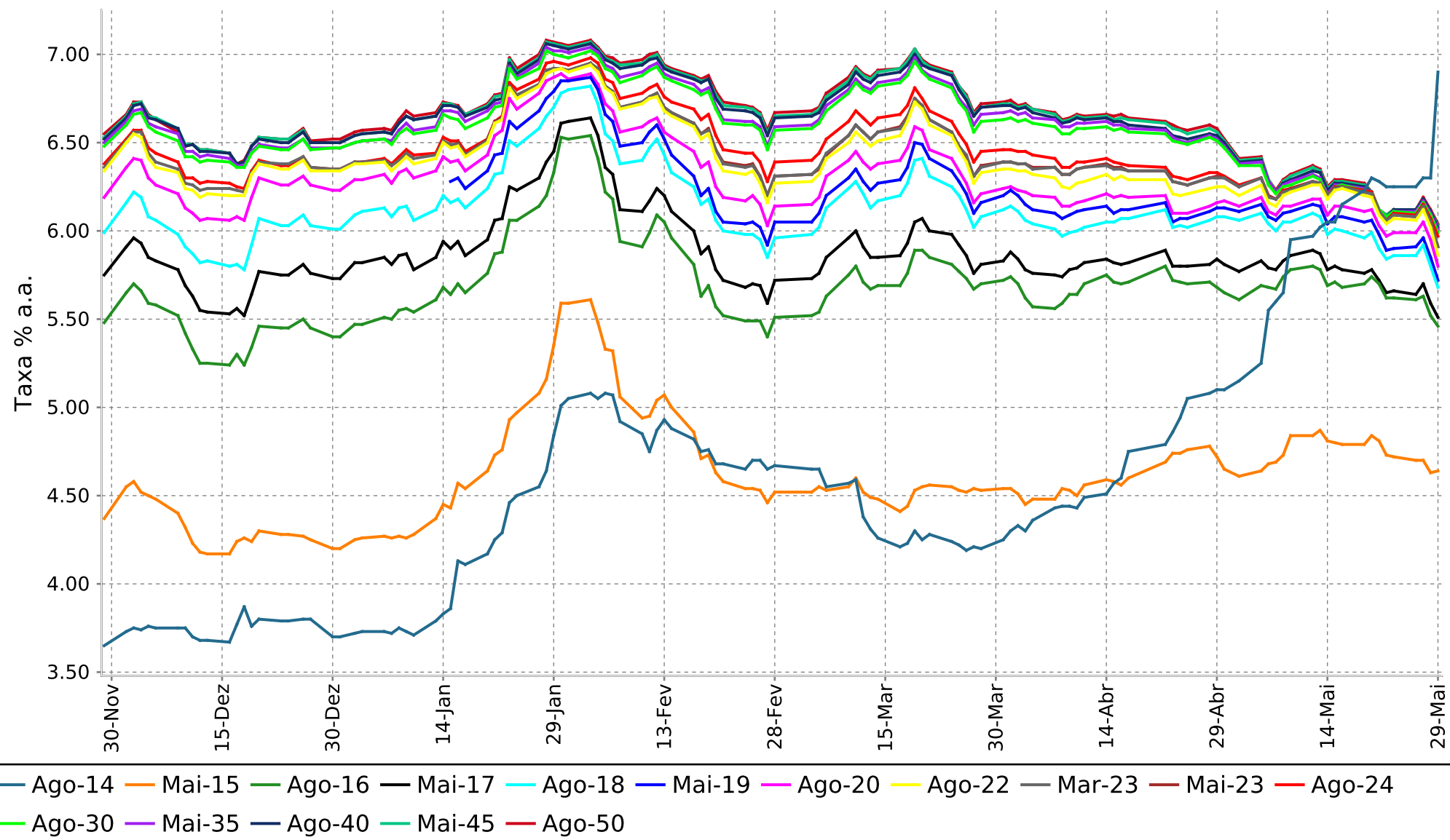

YIELDS DE NTN-B



MAIS LÍQUIDOS APÓS 2018

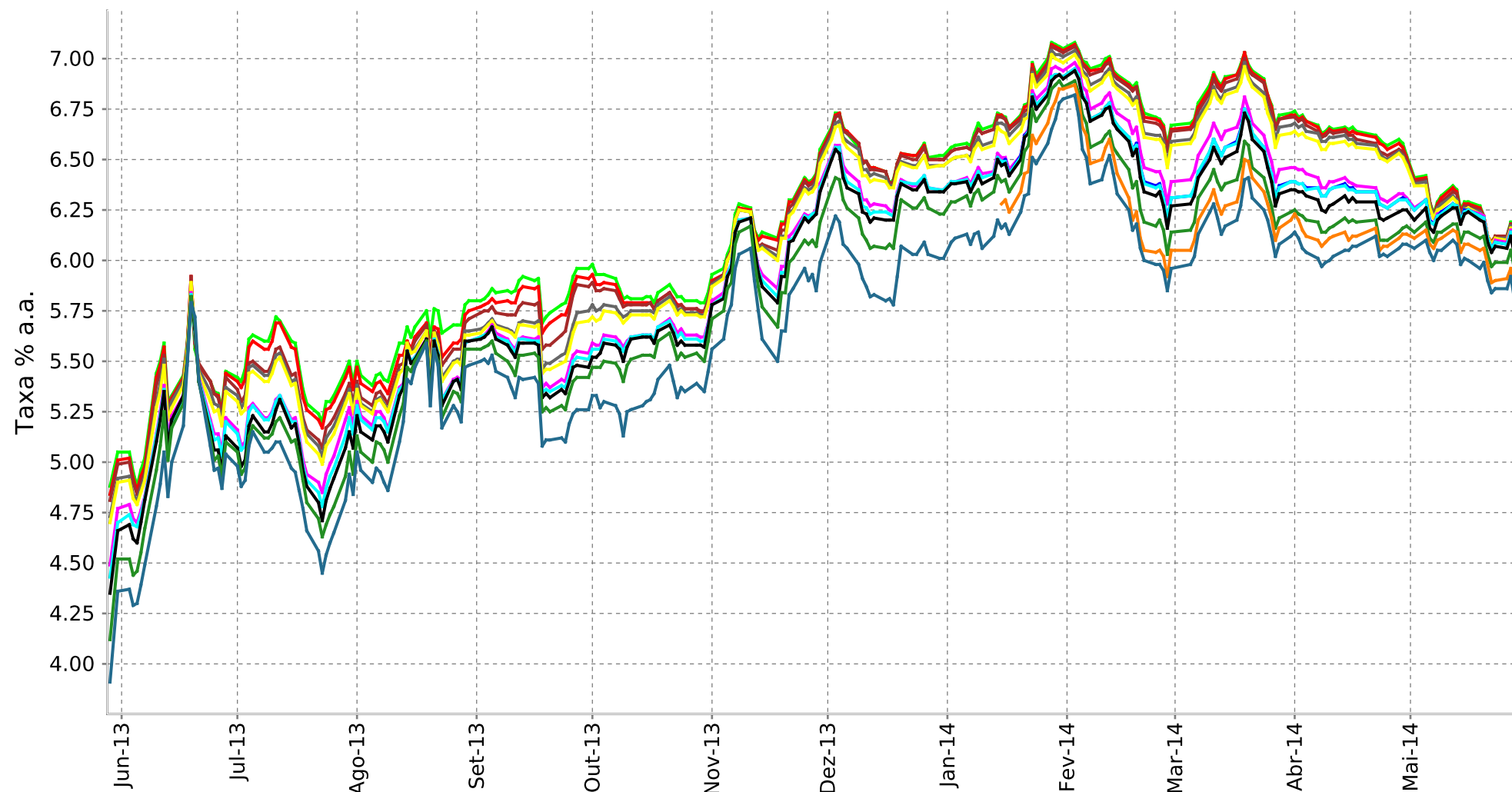

- Ago-18
- Mai-19
- Ago-20
- Ago-22
- Mar-23
- Mai-23
- Ago-24
- Ago-30
- Mai-35
- Ago-40
- Mai-45
- Ago-50

CURVA CUPOM DE IPCA



NTNB

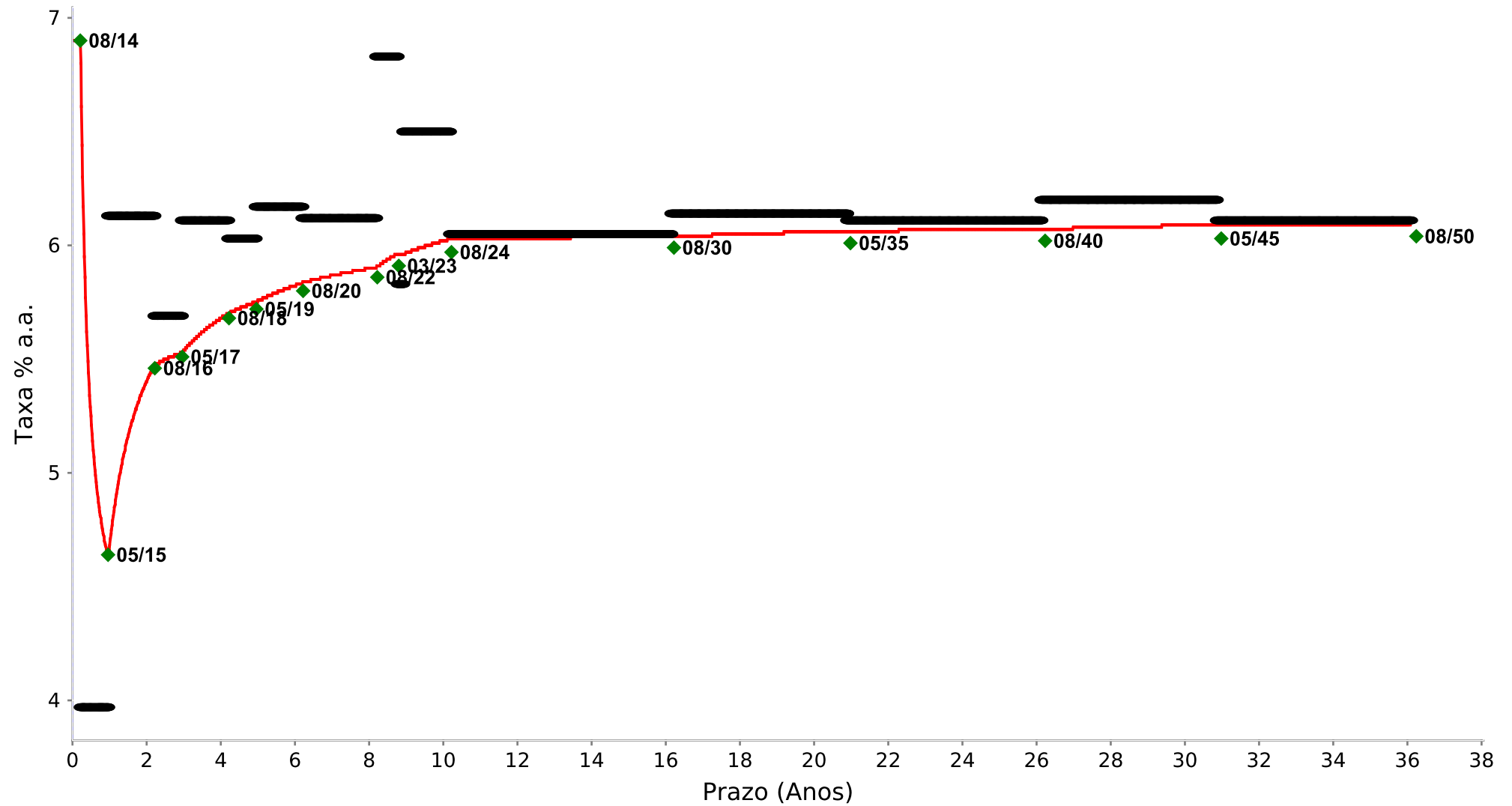

◆ NTNB — Bootstrapped Curve • Forward Rate

CURVA CUPOM DE IPCA



NTNB

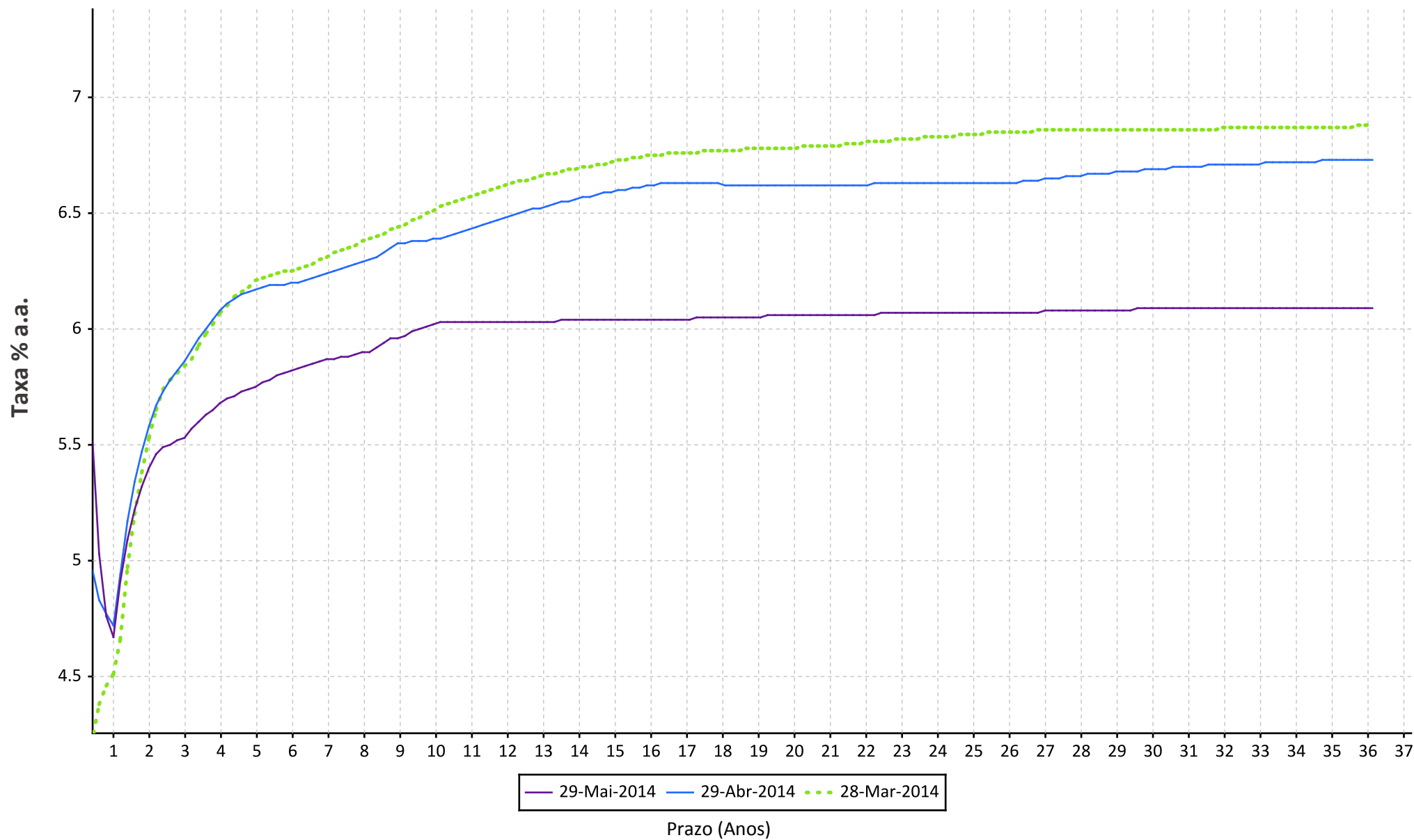

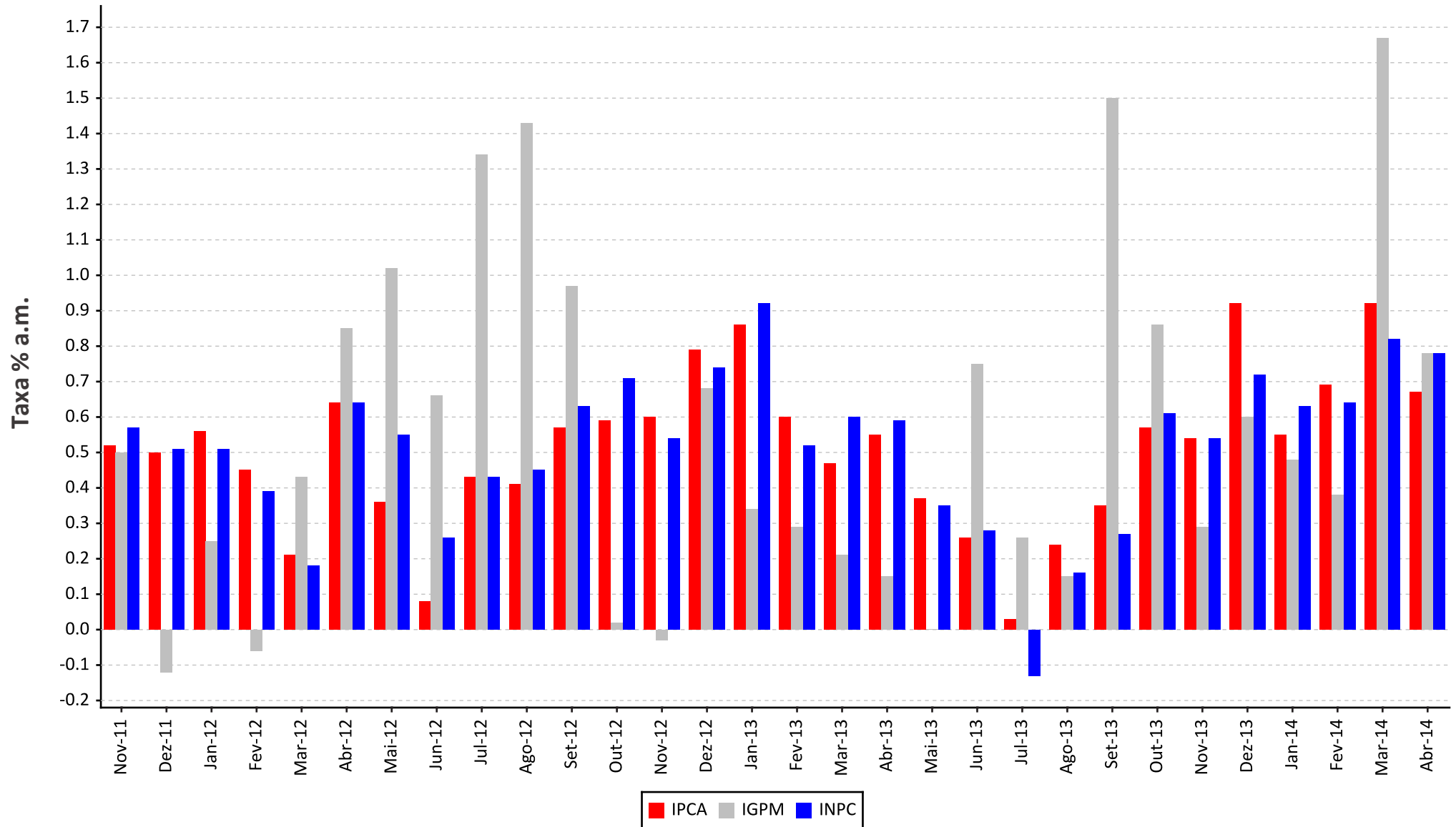

INFLAÇÃO IMPLÍCITA



IPCA

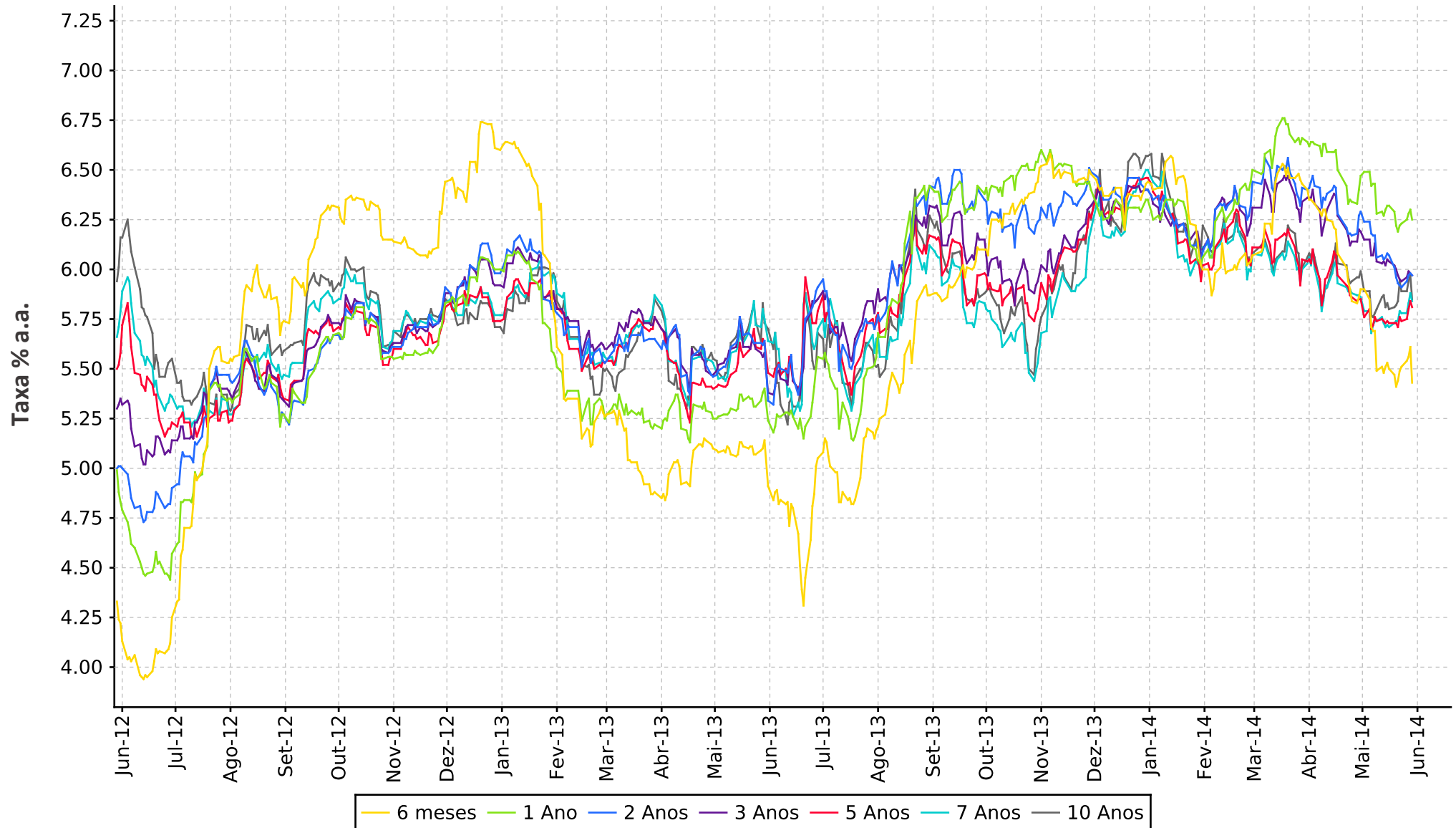



29/05/2014

Data de Vencimento	Tx. Máxima	Tx. Mínima	Tx. Indicativa
15/08/2014	-	-	6.9
15/05/2015	4.6729	4.55	4.635
15/08/2016	5.5075	5.4	5.4586
15/05/2017	5.572	5.4366	5.5089
15/08/2018	5.78	5.6183	5.675
15/05/2019	5.84	5.6783	5.7188
15/08/2020	5.92	5.7633	5.8
15/08/2022	6.0	5.8245	5.8634
15/03/2023	5.95	5.872	5.9126
15/05/2023	-	5.8533	5.9102
15/08/2024	6.05	5.9	5.967
15/08/2030	-	5.9362	5.9903
15/05/2035	6.0833	5.9533	6.0096
15/08/2040	-	5.955	6.02
15/05/2045	6.0866	5.9771	6.0301
15/08/2050	6.1	-	6.035

YIELDS DE NTNC

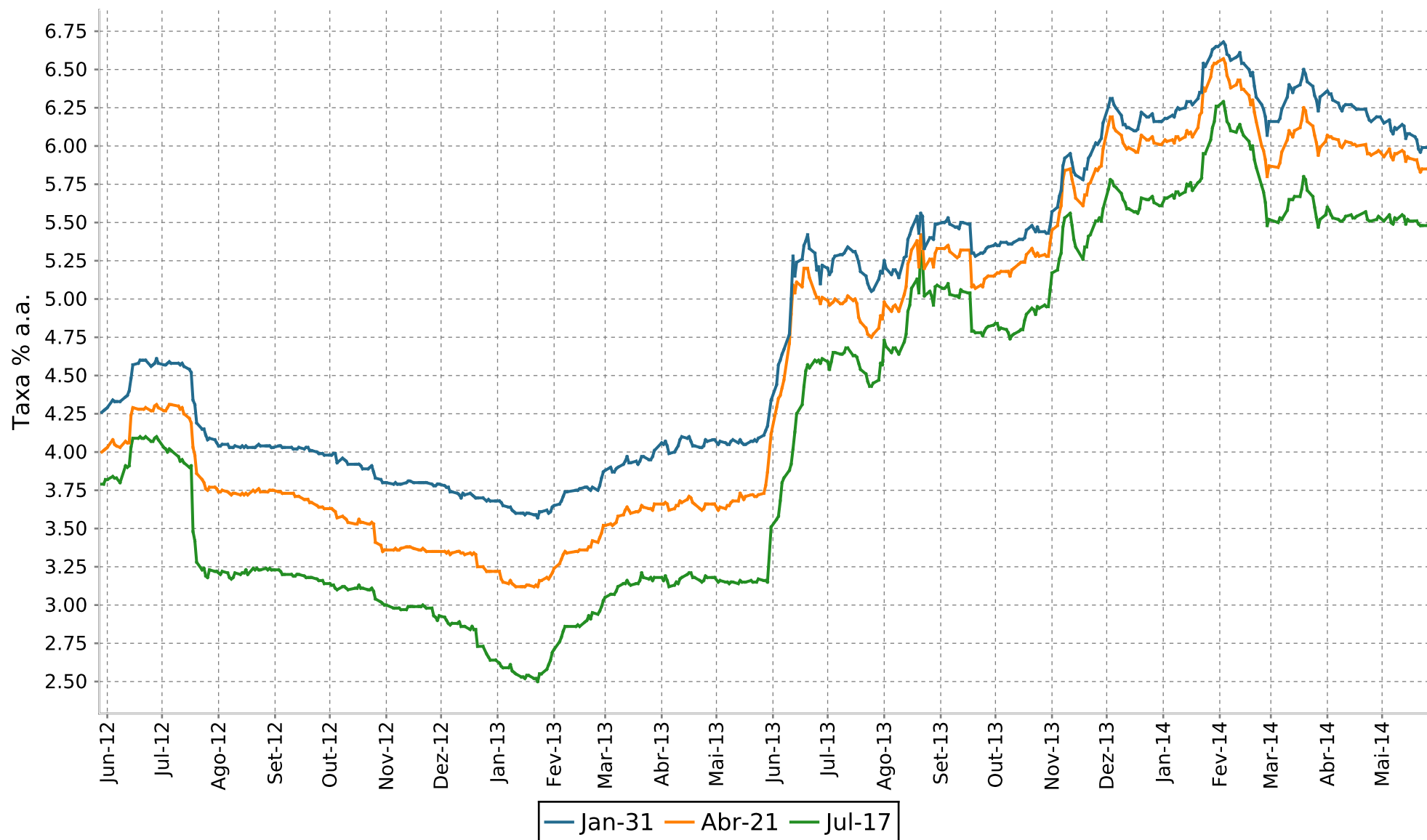

CUPOM DE IGPM



BM&F

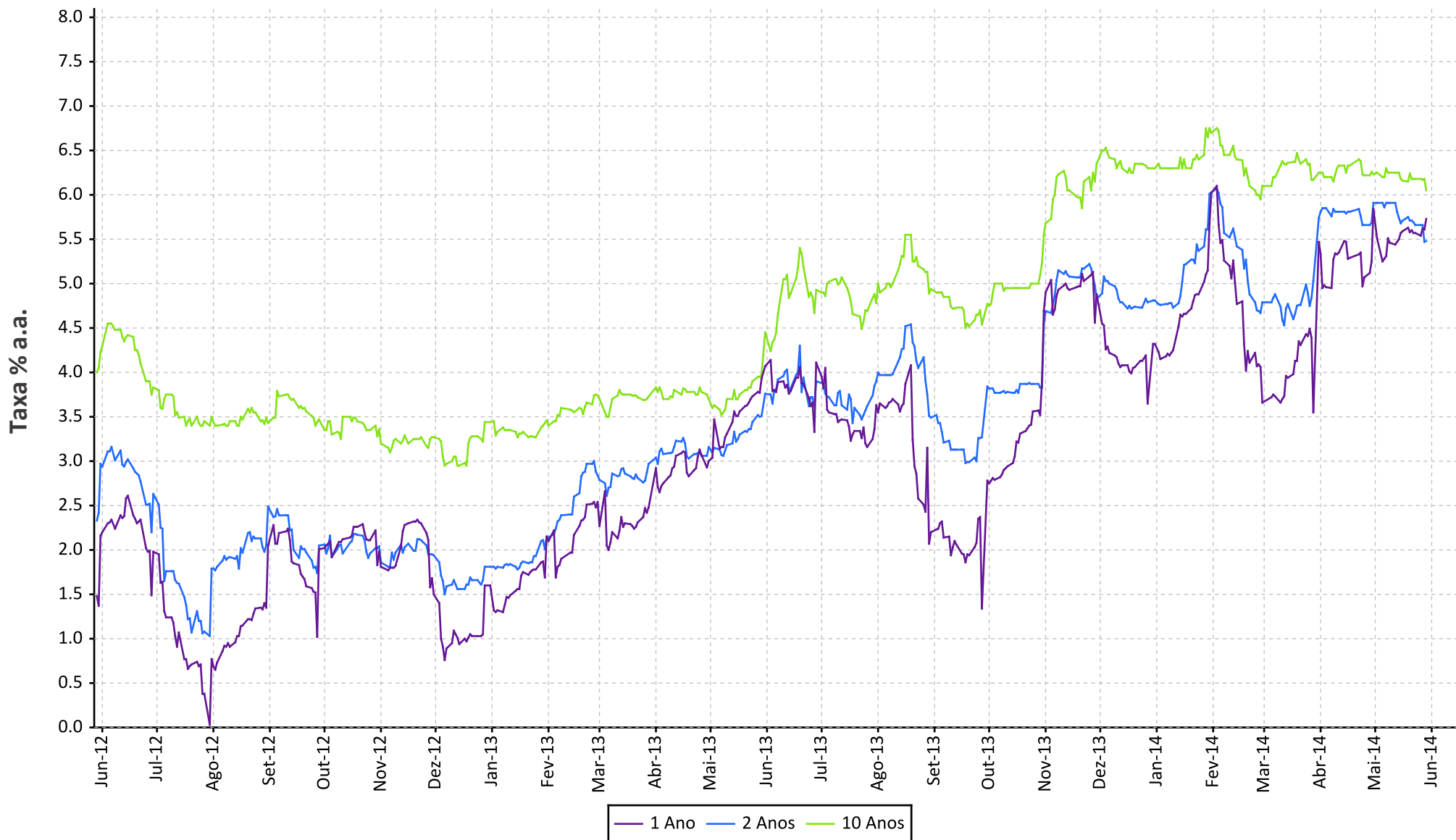



29/05/2014

Data de Vencimento	Tx. Máxima	Tx. Mínima	Tx. Indicativa
01/07/2017	5.6925	5.21	5.4392
01/04/2021	5.9475	5.41	5.752
01/01/2031	6.07	5.595	5.873

CUPOM DE DÓLAR



SWAP DÓLAR x DI

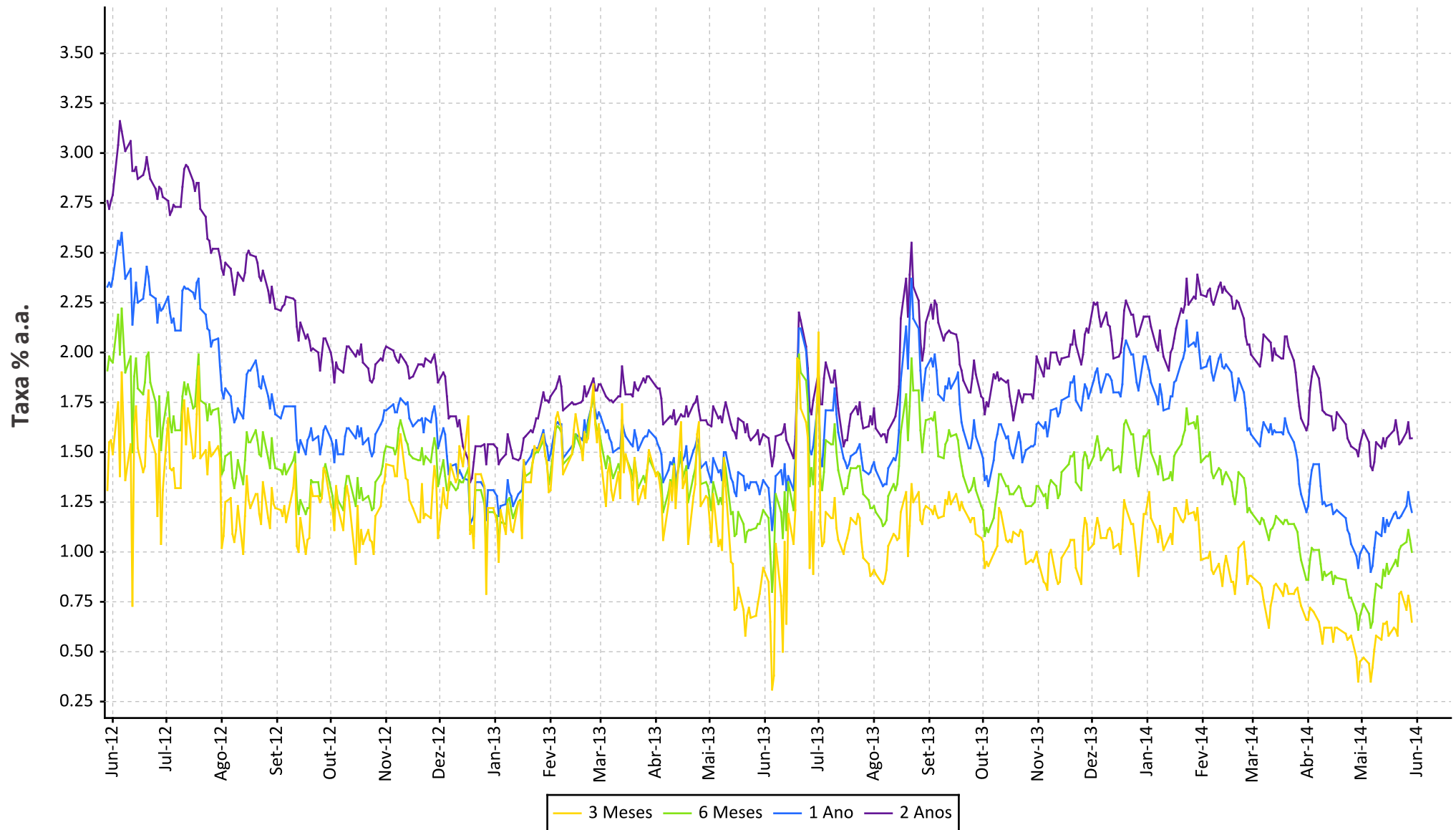

CURVA LIBOR EM DÓLAR

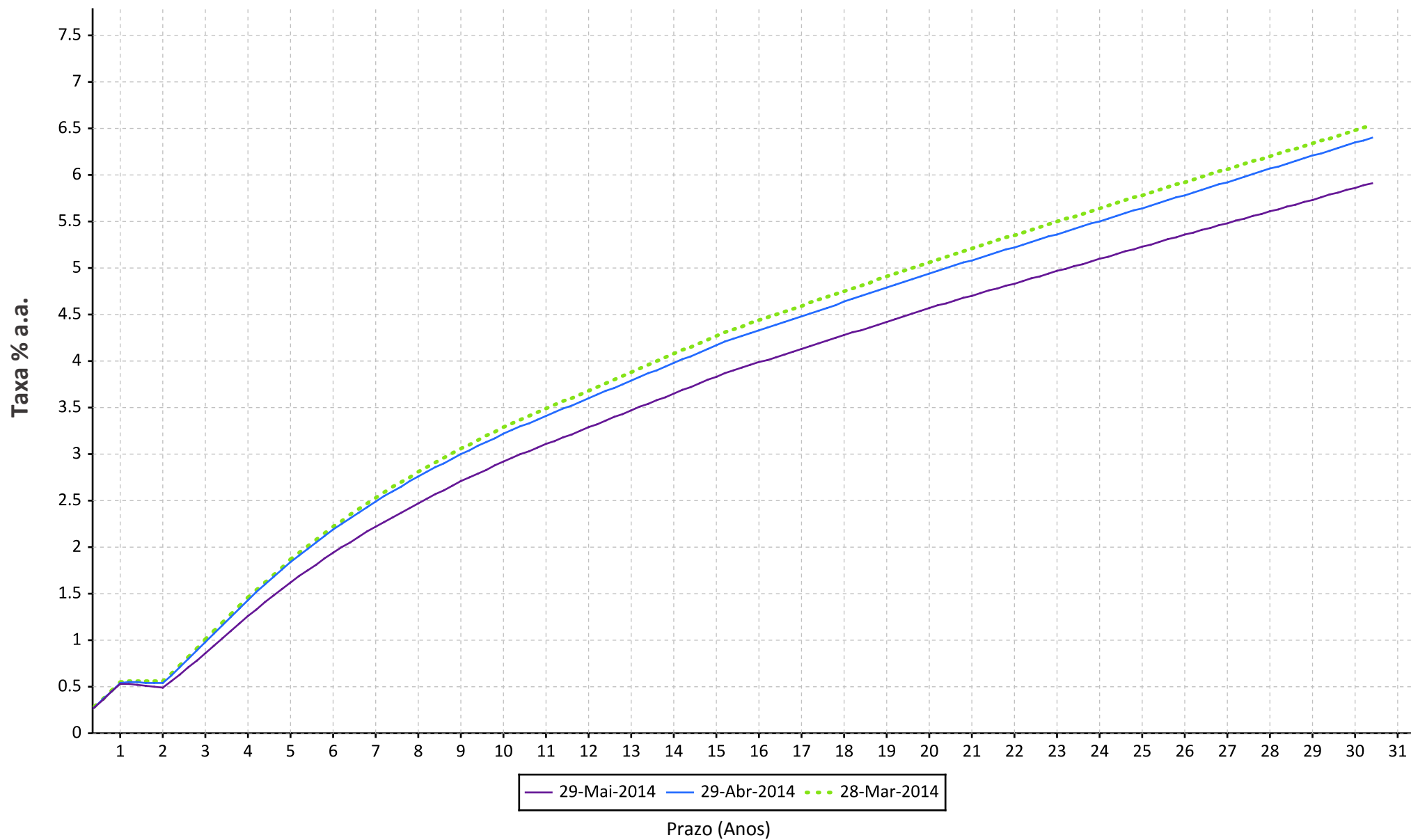

CURVA TREASURY

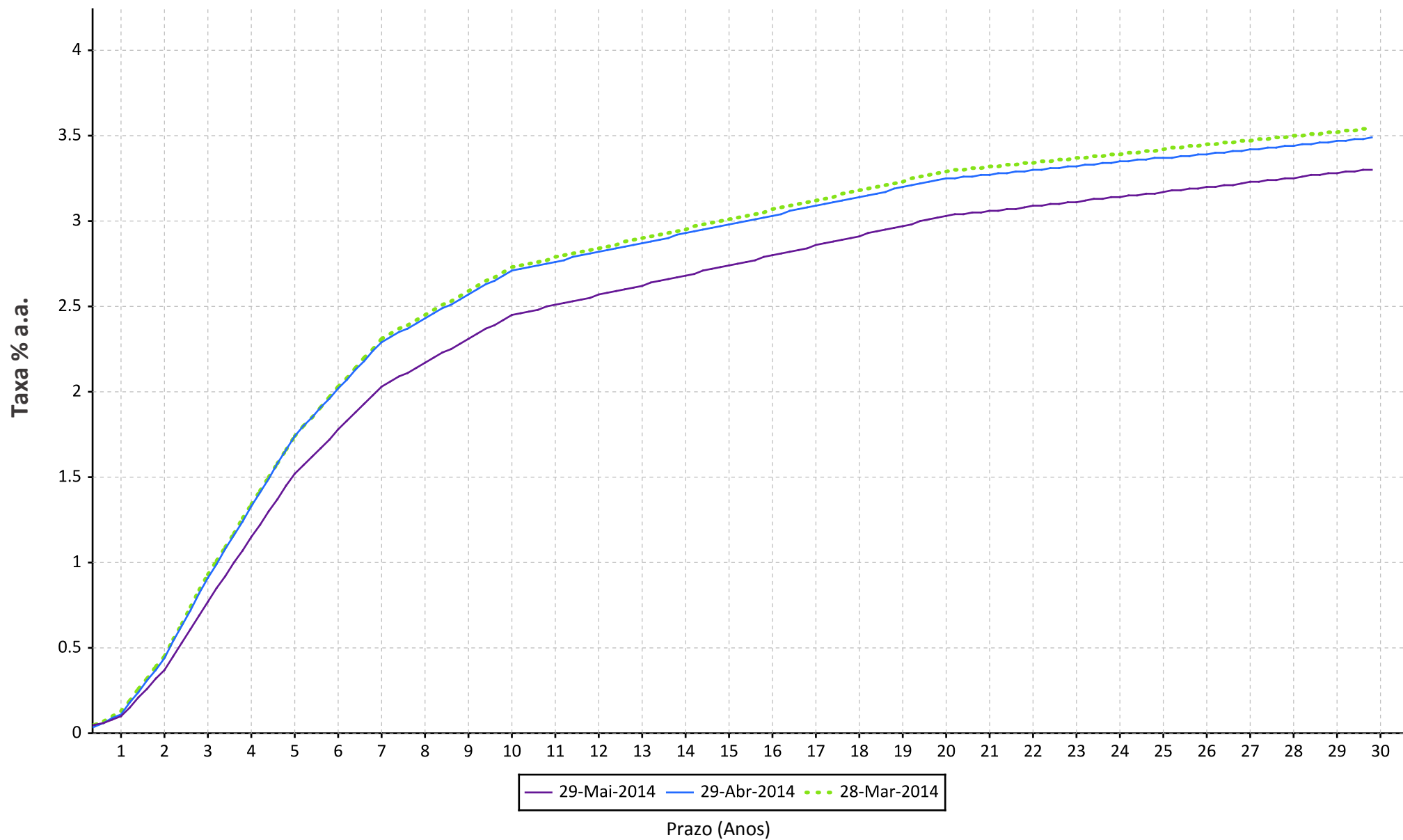

TÍTULOS PÚBLICOS

RENTABILIDADE DOS TÍTULOS PÚBLICOS



PERÍODO DE 2 ANOS

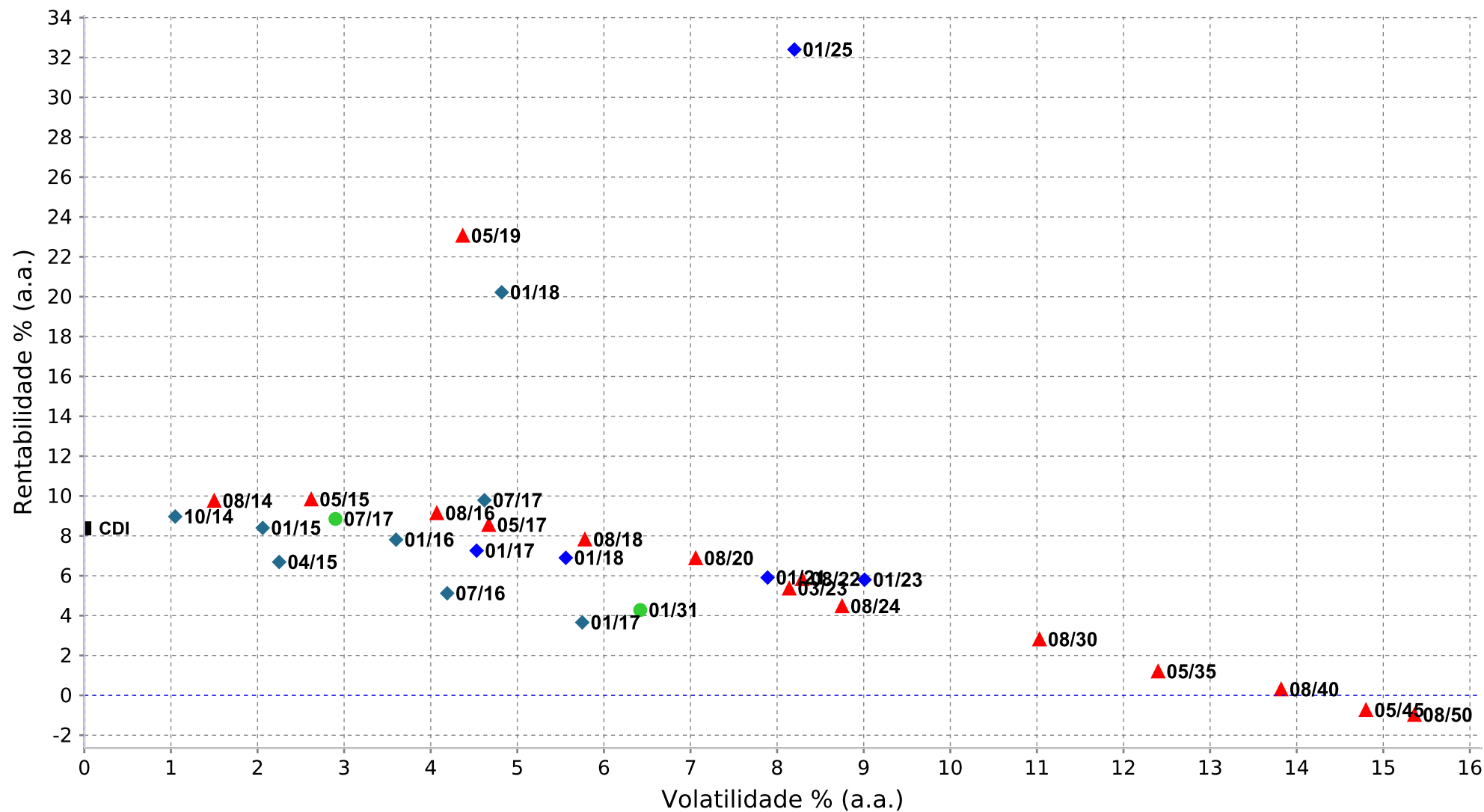

RENTABILIDADE DOS TÍTULOS PÚBLICOS



PERÍODO DE 12 MESES

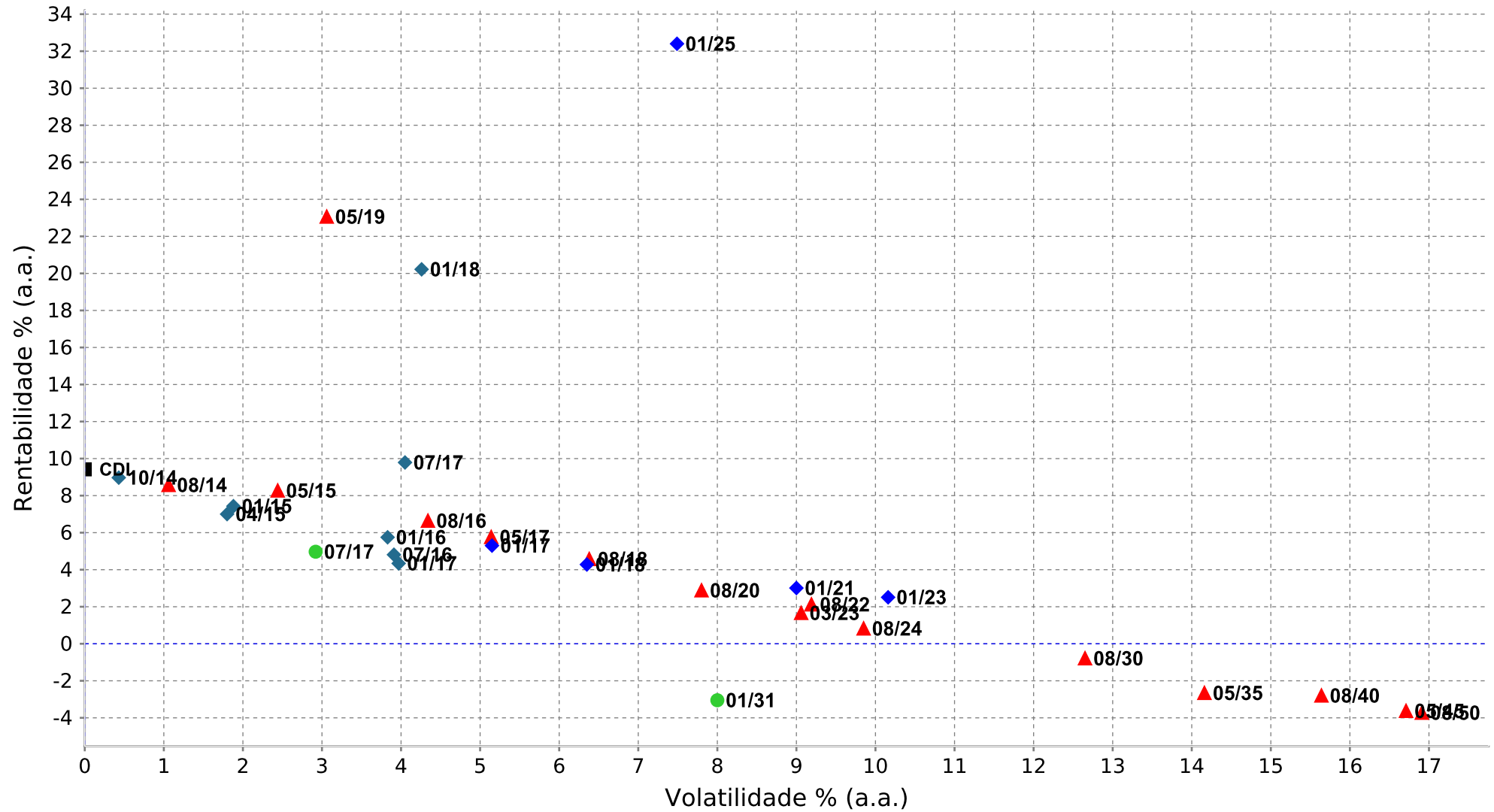

RENTABILIDADE DOS TÍTULOS PÚBLICOS



PERÍODO: NO ANO

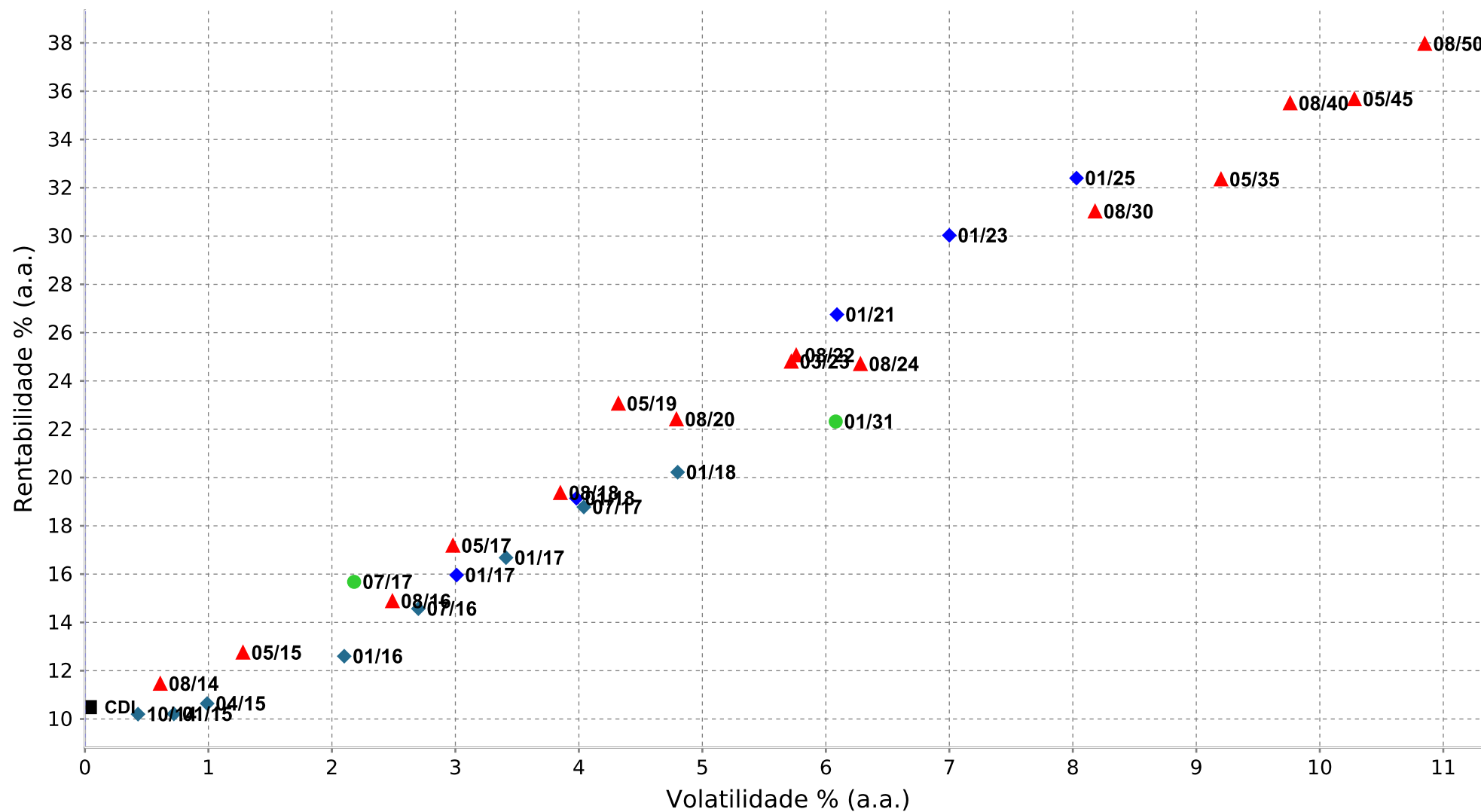

RENTABILIDADE DOS TÍTULOS PÚBLICOS



PERÍODO DE 6 MESES

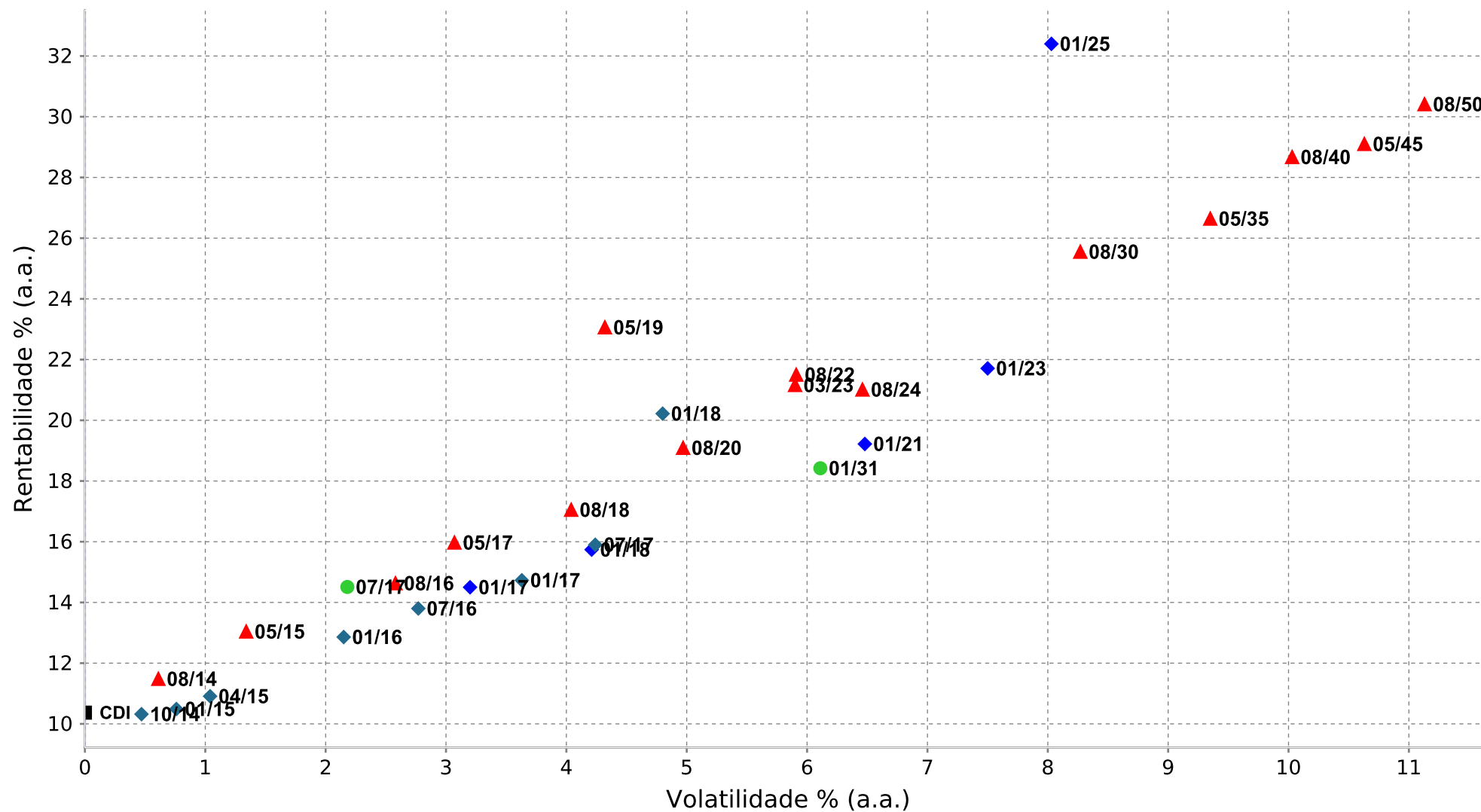

ÍNDICES DE MERCADO

ÍNDICES DE MERCADO



PERÍODO DE 12 MESES

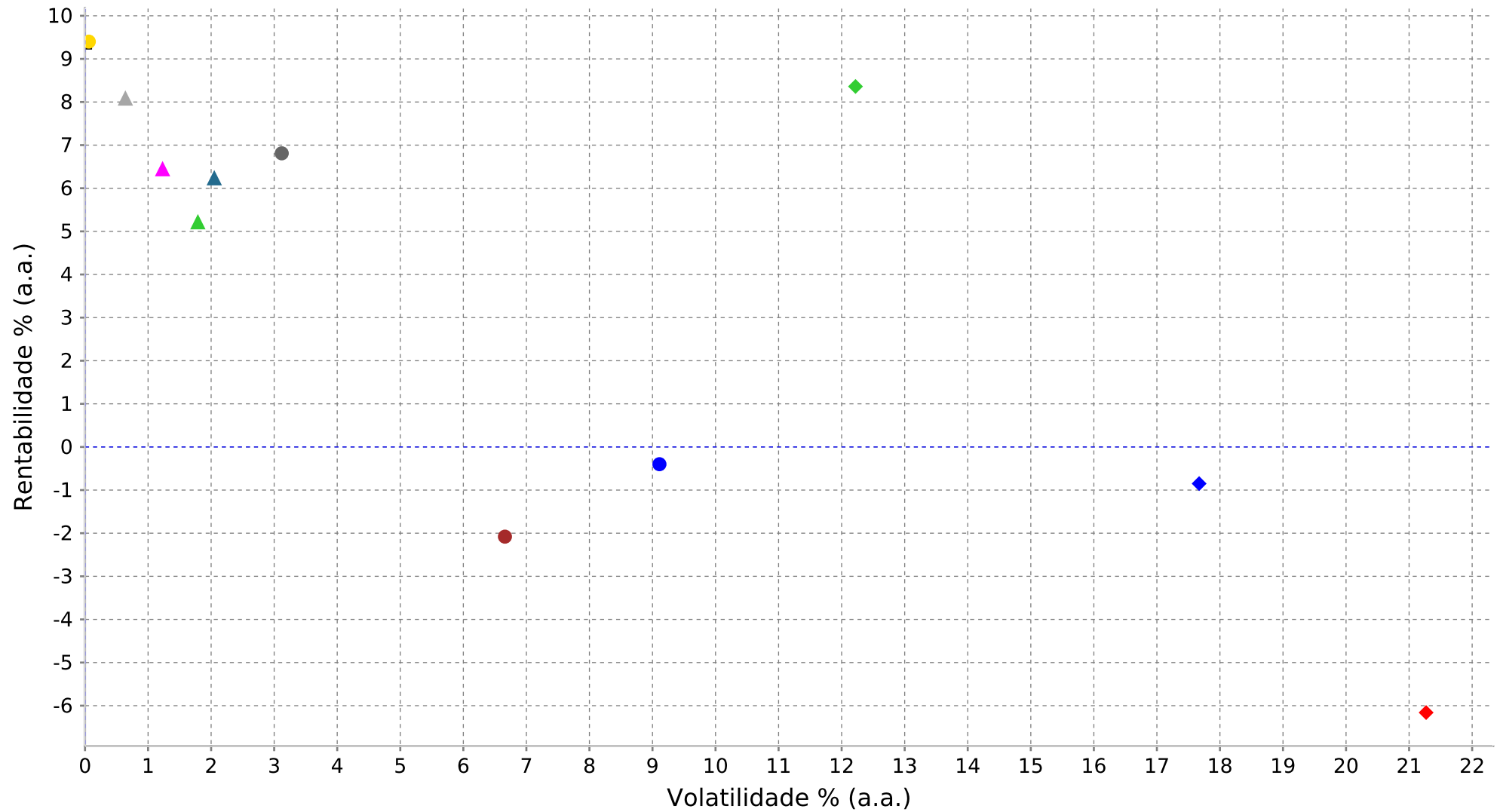

- IRF-M ● IMA-C ● IMA-B ● IMA-S ▲ IFM ▲ IFM-NR ▲ ILS ▲ IFM-I ■ CDI ◆ BRL_USD ◆ IBOVESPA ◆ IBRX

ÍNDICES DE MERCADO



PERÍODO: NO ANO

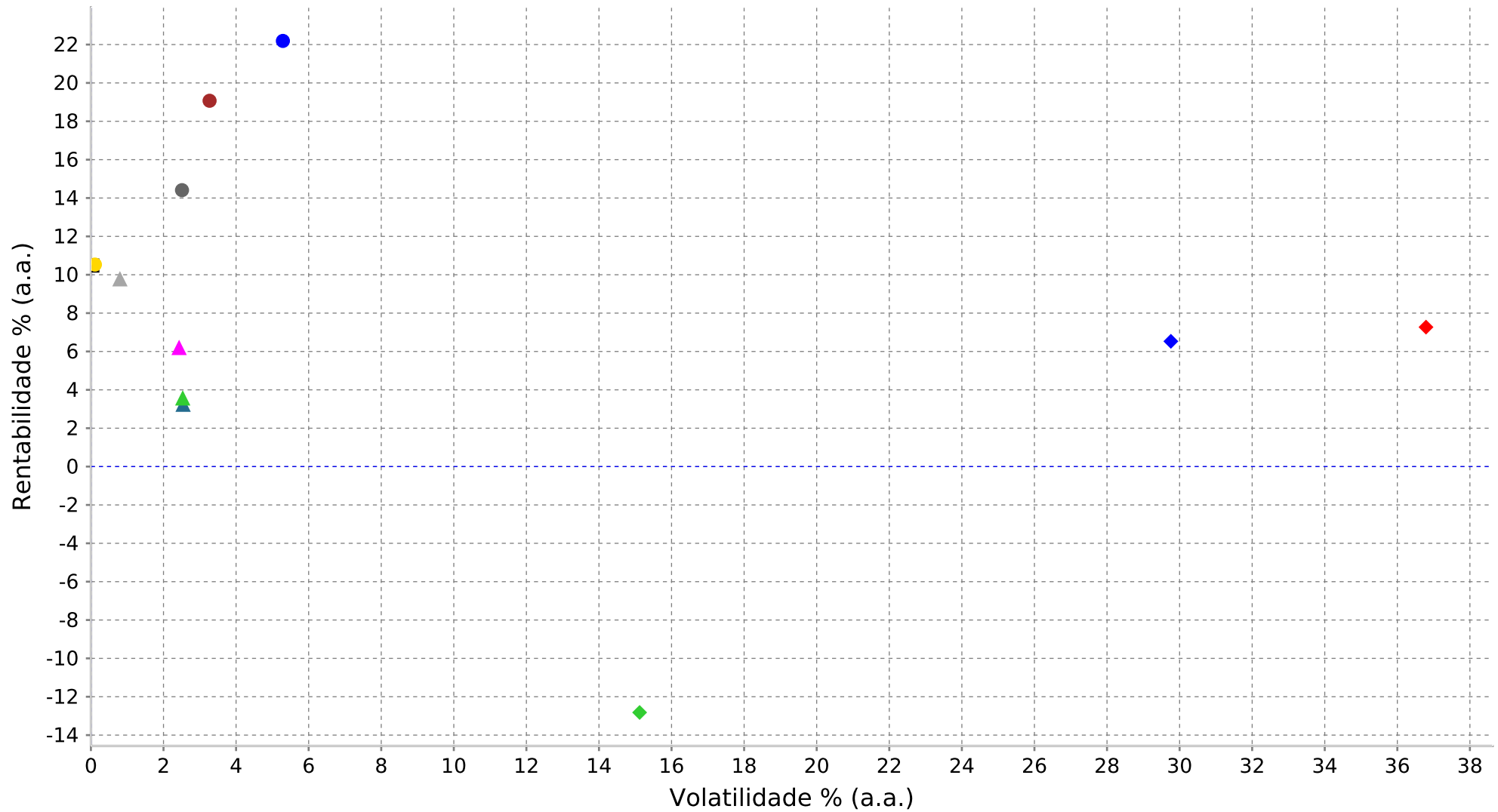

- IRF-M
- IMA-C
- IMA-B
- IMA-S
- ▲ IFM
- ▲ IFM-NR
- ▲ ILS
- ▲ IFM-I
- CDI
- ◆ BRL_USD
- ◆ IBOVESPA
- ◆ IBRX

ÍNDICES DE MERCADO



PERÍODO DE 6 MESES

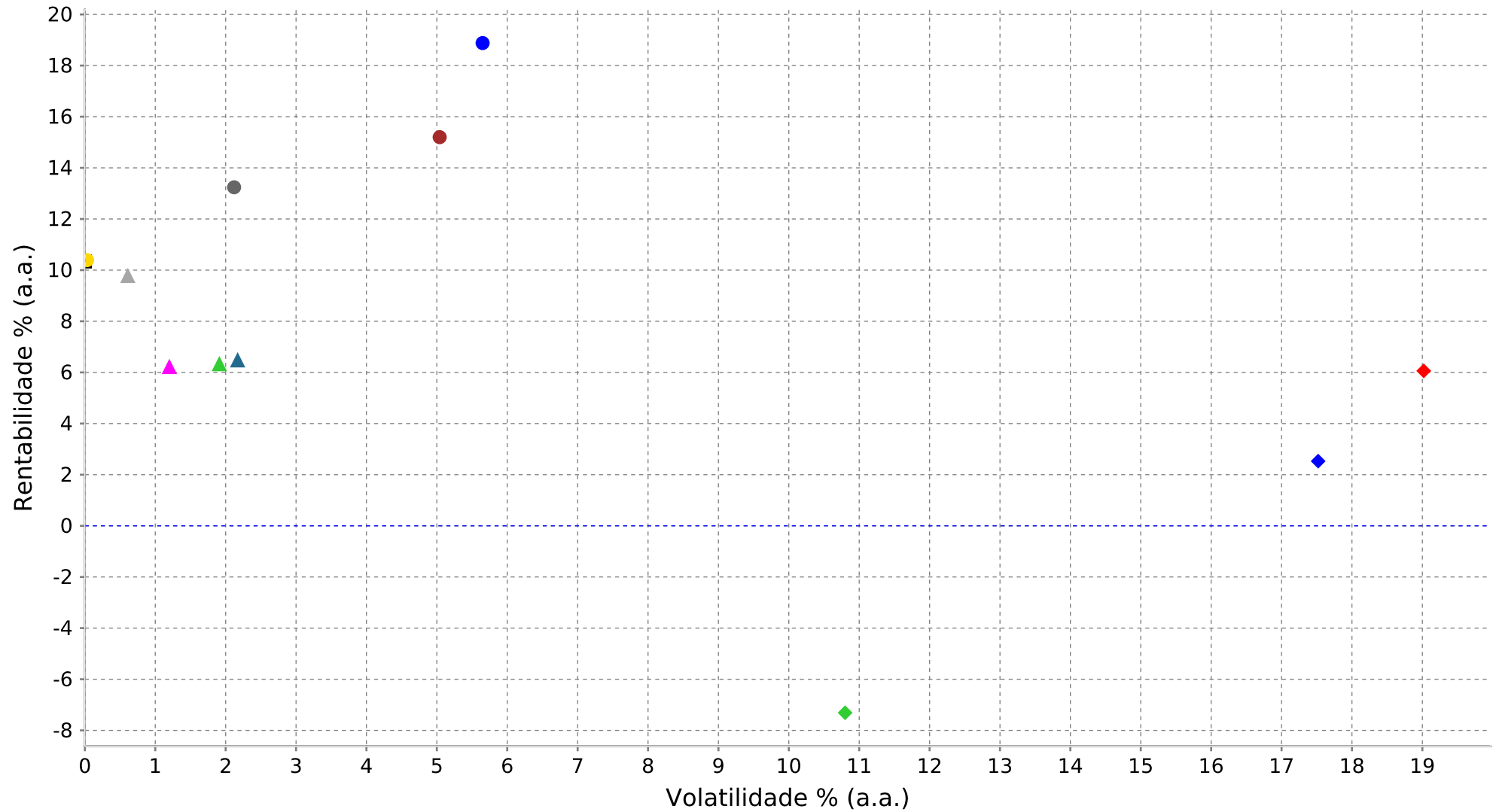

- IRF-M ● IMA-C ● IMA-B ● IMA-S ▲ IFM ▲ IFM-NR ▲ ILS ▲ IFM-I ■ CDI ◆ BRL_USD ◆ IBOVESPA ◆ IBRX

ÍNDICES DE MERCADO



PERÍODO DE 2 ANOS

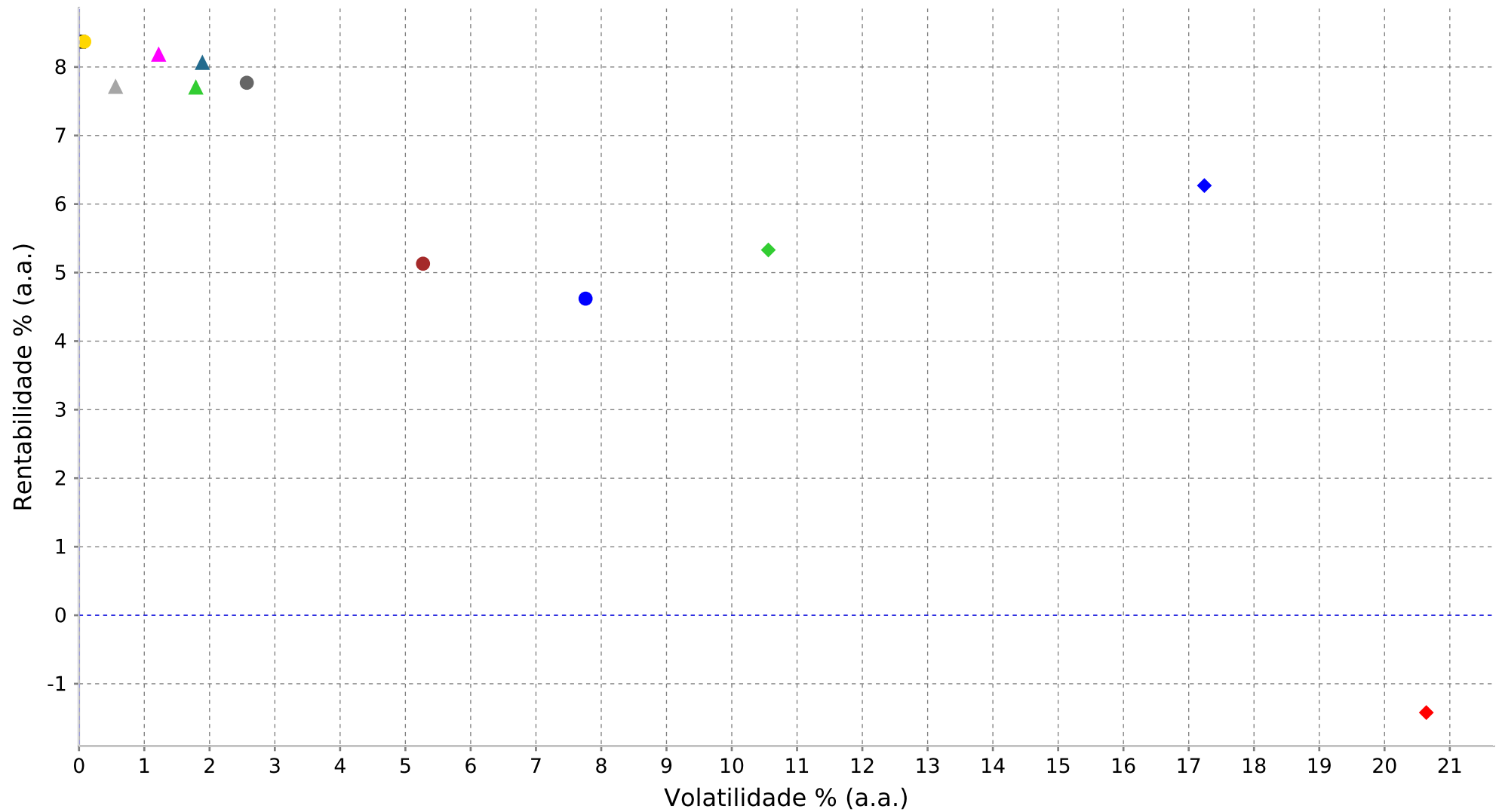

- IRF-M
- IMA-C
- IMA-B
- IMA-S
- ▲ IFM
- ▲ IFM-NR
- ▲ ILS
- ▲ IFM-I
- CDI
- ◆ BRL_USD
- ◆ IBOVESPA
- ◆ IBRX

IBOVESPA

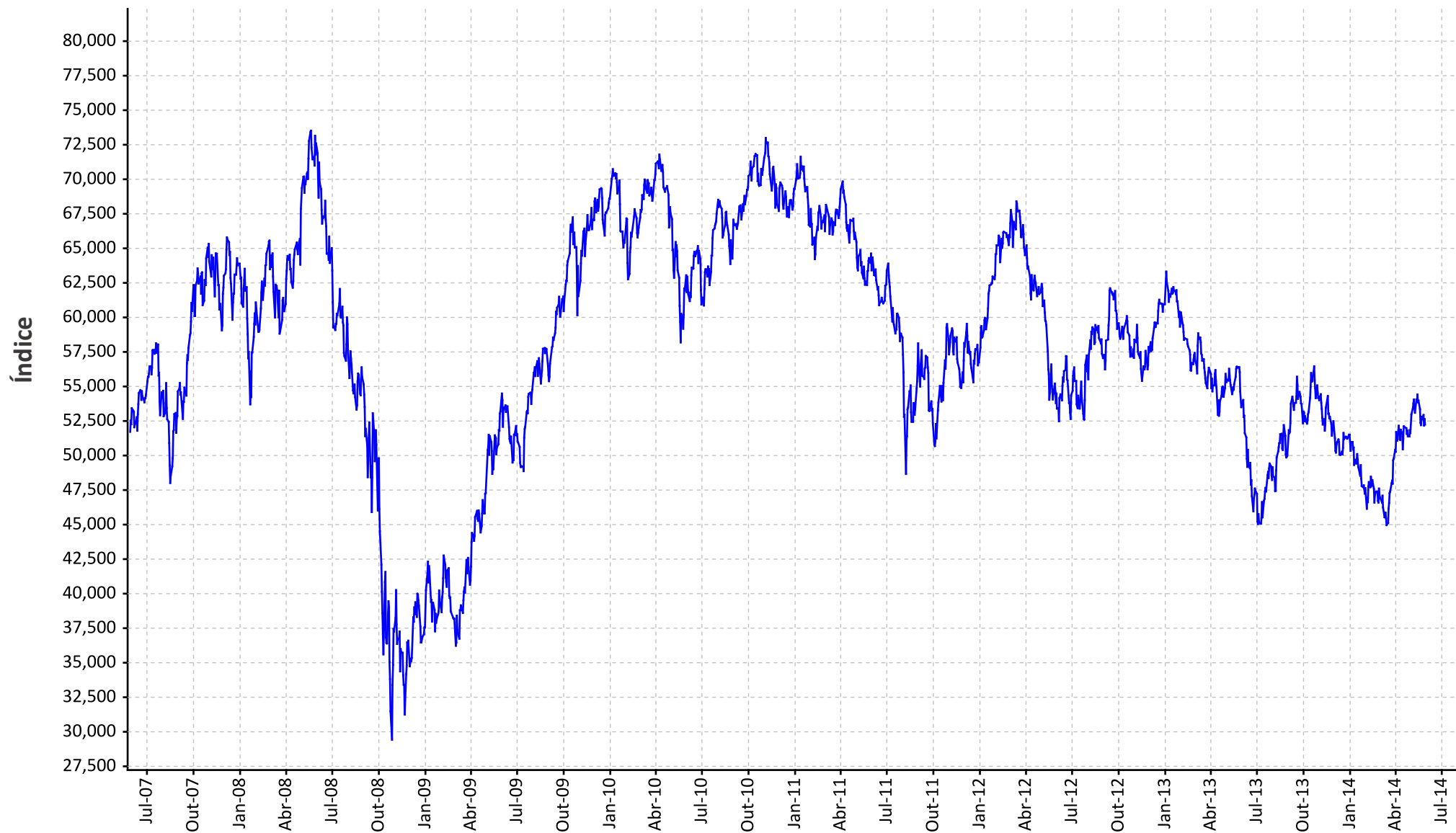



EM DÓLAR



REAL - DÓLAR



US\$



EURO - DÓLAR



EURO / US\$

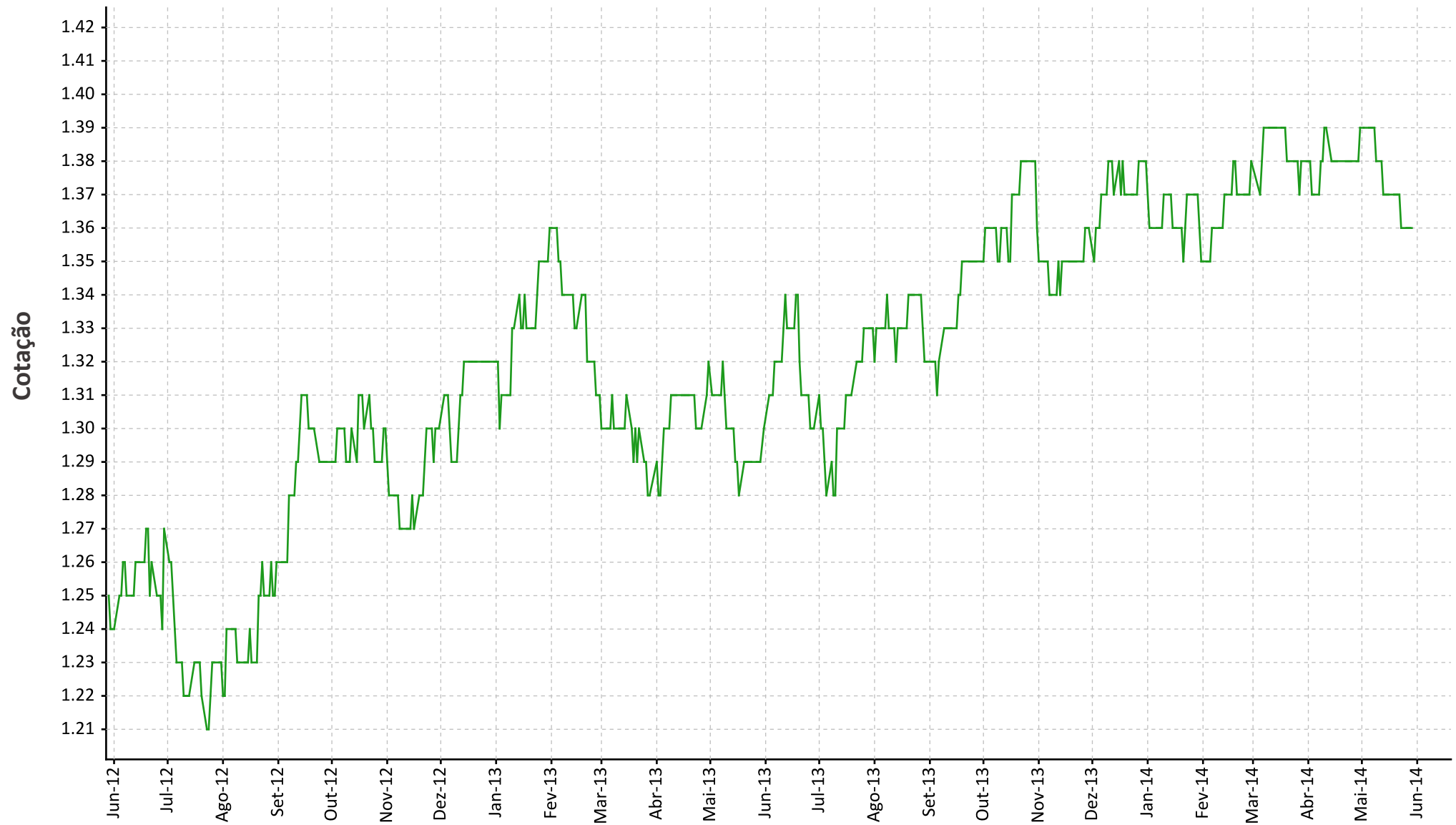

MOEDAS



ACUMULADO - R\$ BASE 100

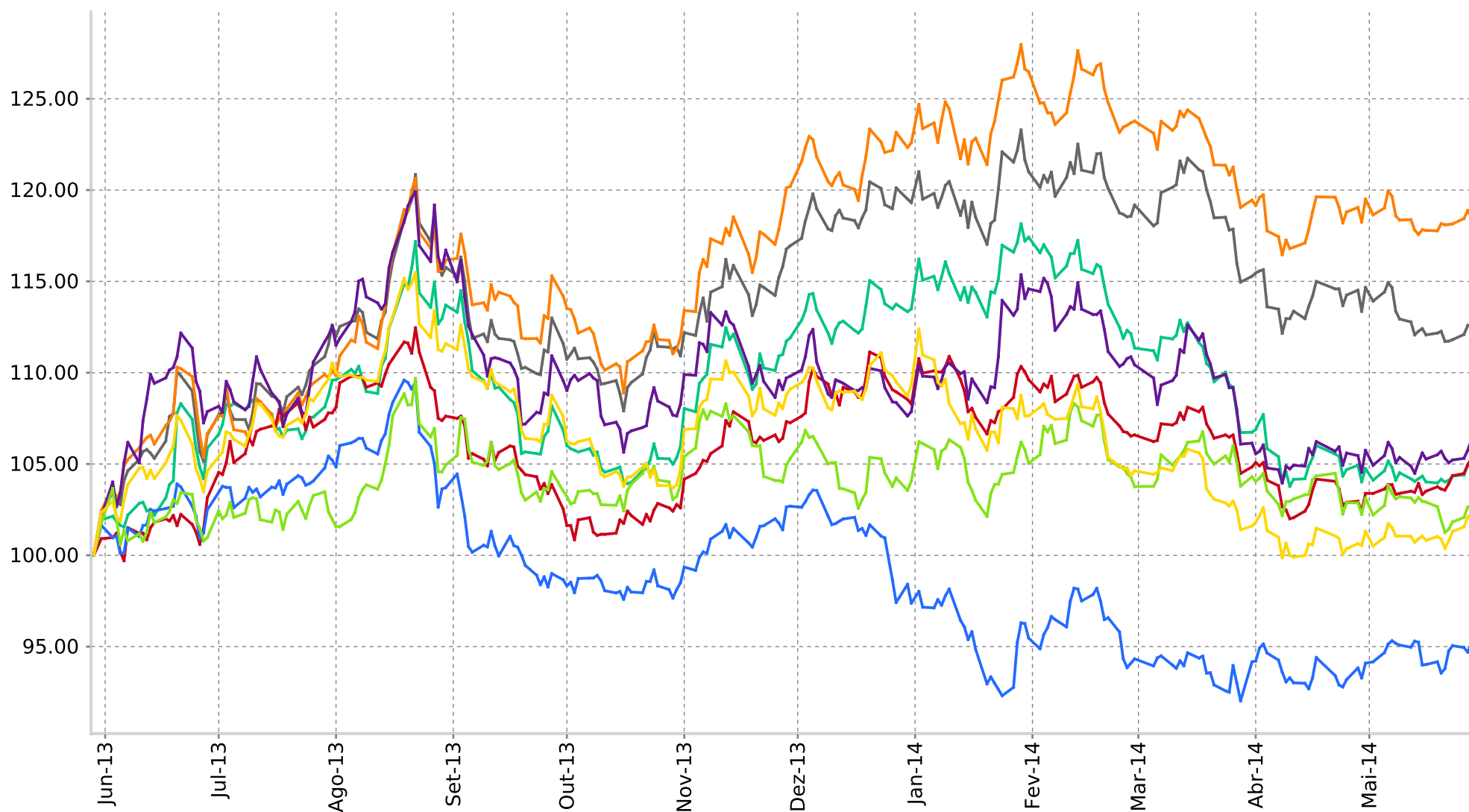

Dólar Canadense Dólar Australiano Lira Turca Iene Peso Mexicano Libra Esterlina Euro Yuan

RENTABILIDADE DE MOEDAS VS. DÓLAR

PERÍODO DE 1 MÊS

Melhores Retornos (%)

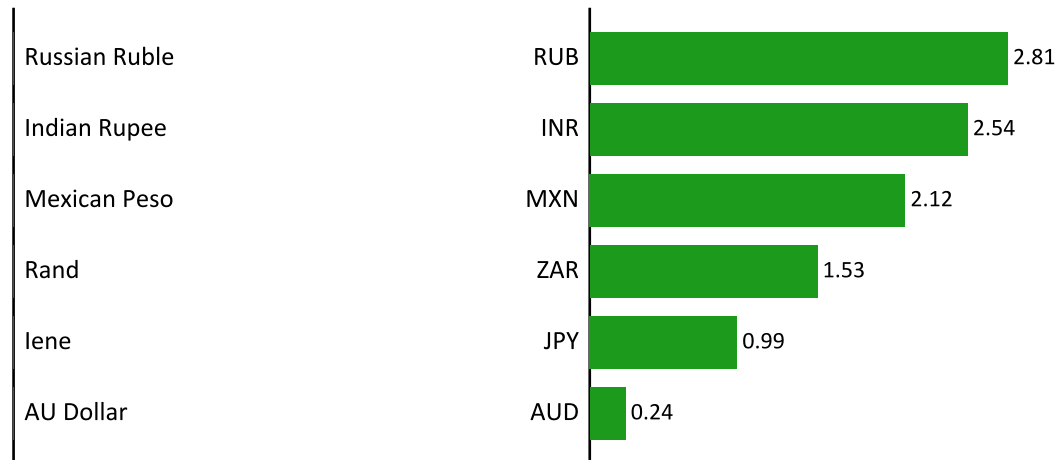

Piores Retornos (%)



RENTABILIDADE DE MOEDAS VS. DÓLAR

PERÍODO: NO ANO

Melhores Retornos (%)



Piores Retornos (%)

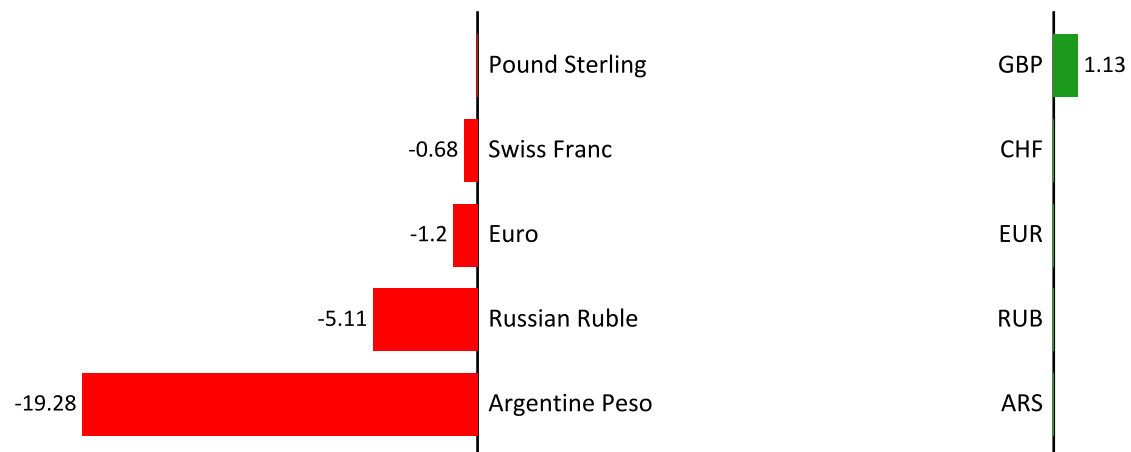

VOLATILIDADE



DESDE 2000

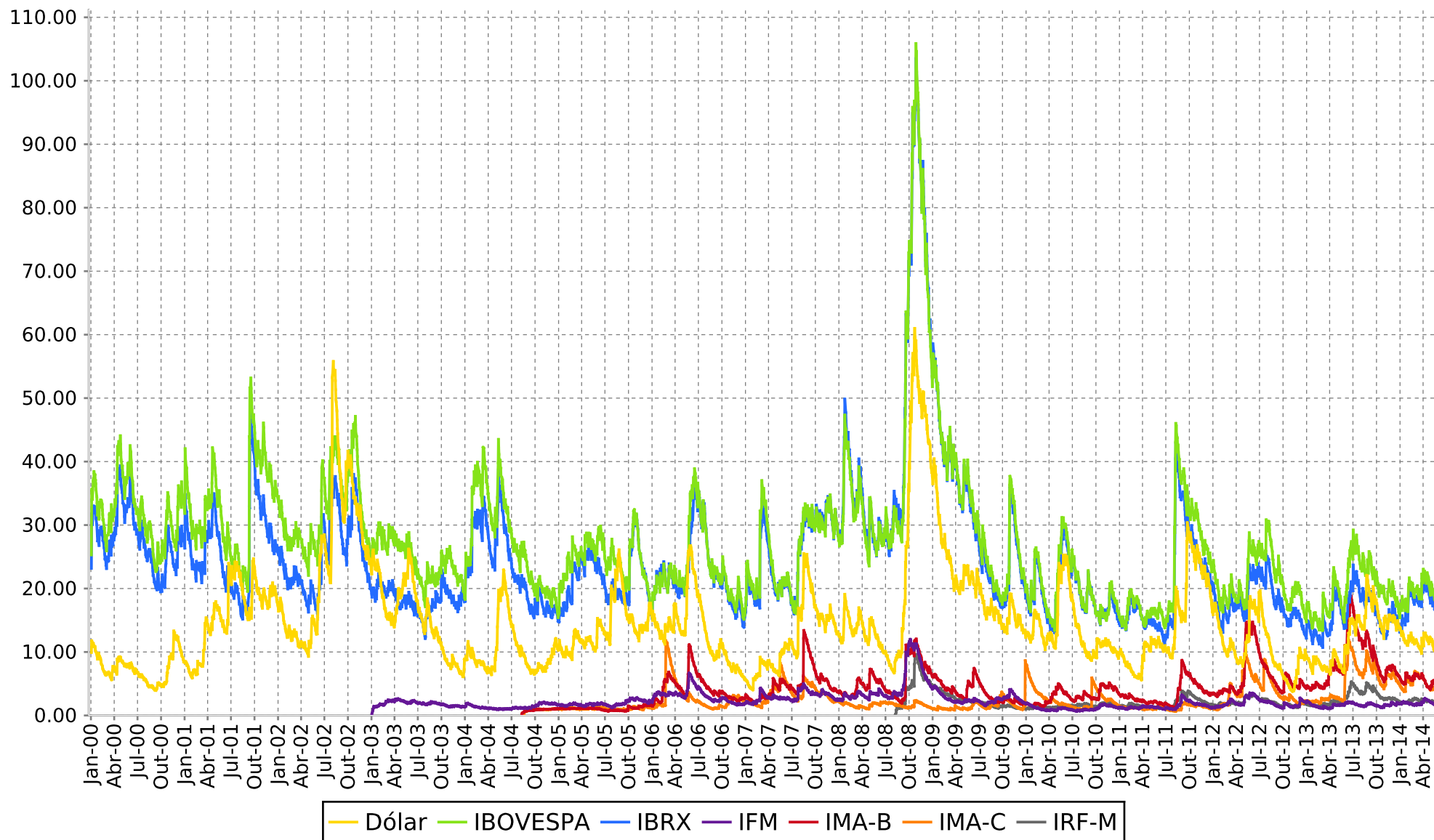

VOLATILIDADE



PERÍODO DE 6 MESES

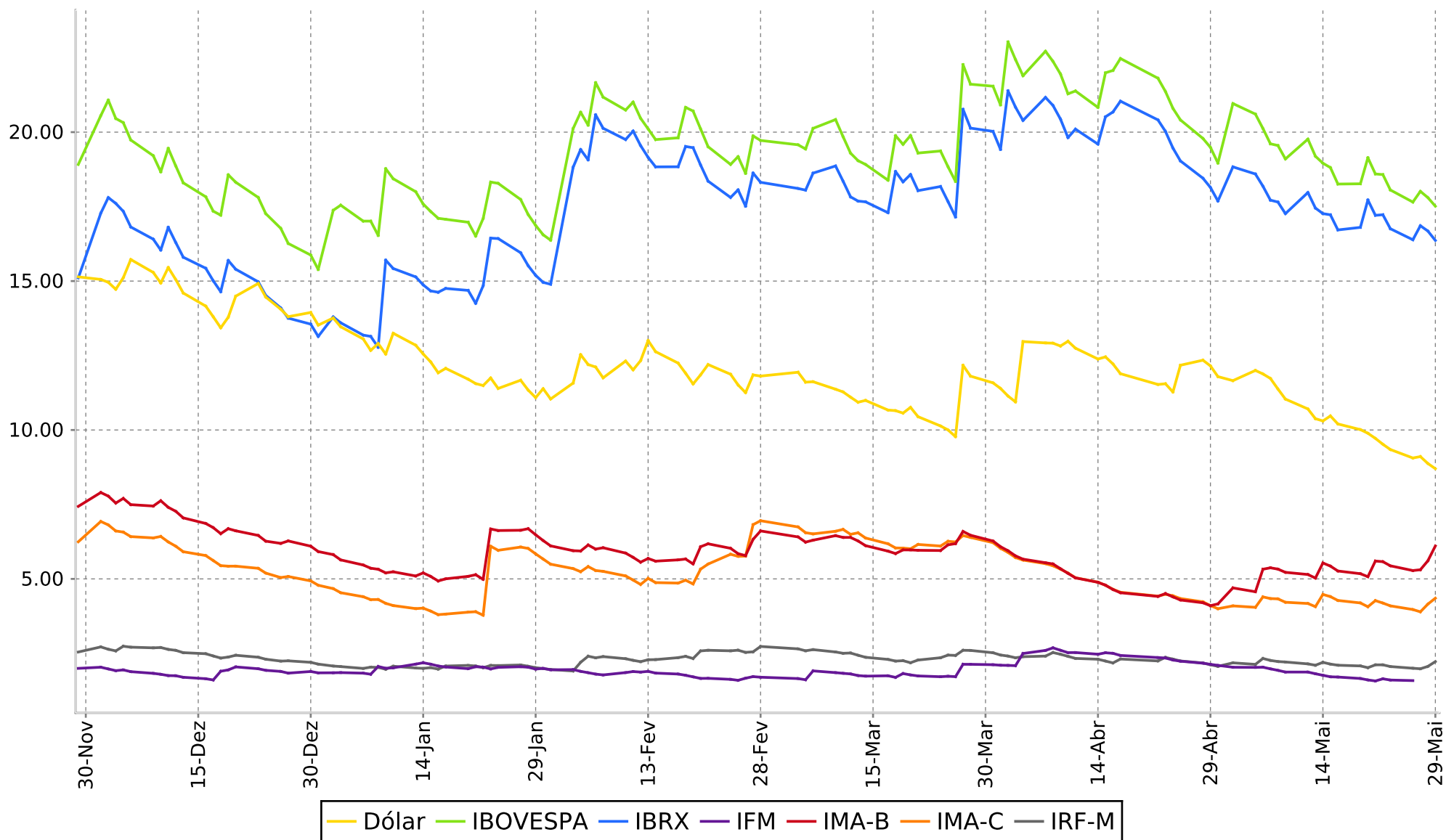

VOLATILIDADE



PERÍODO DE 6 MESES

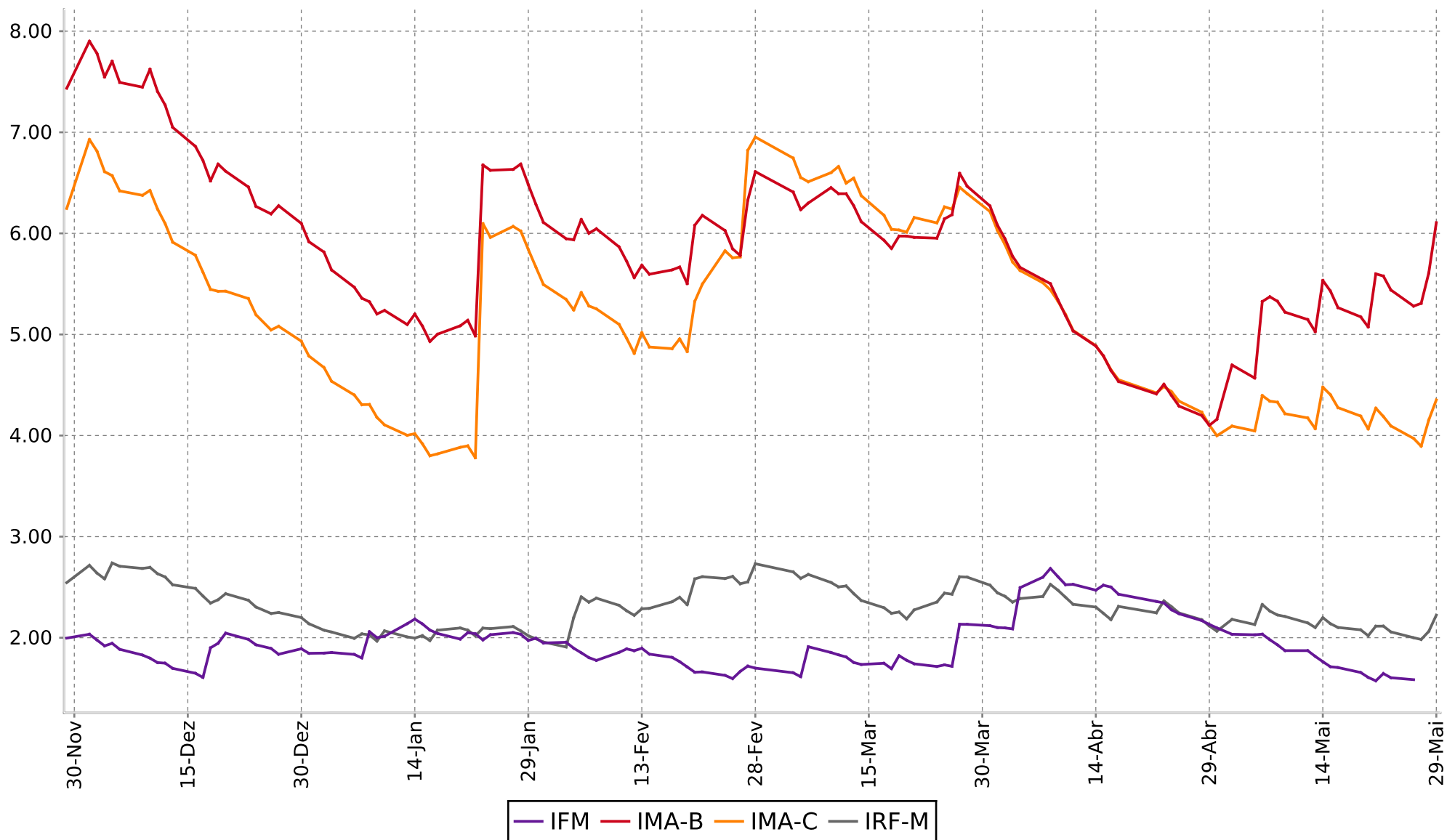

VOLATILIDADE



PERÍODO DE 2 ANOS

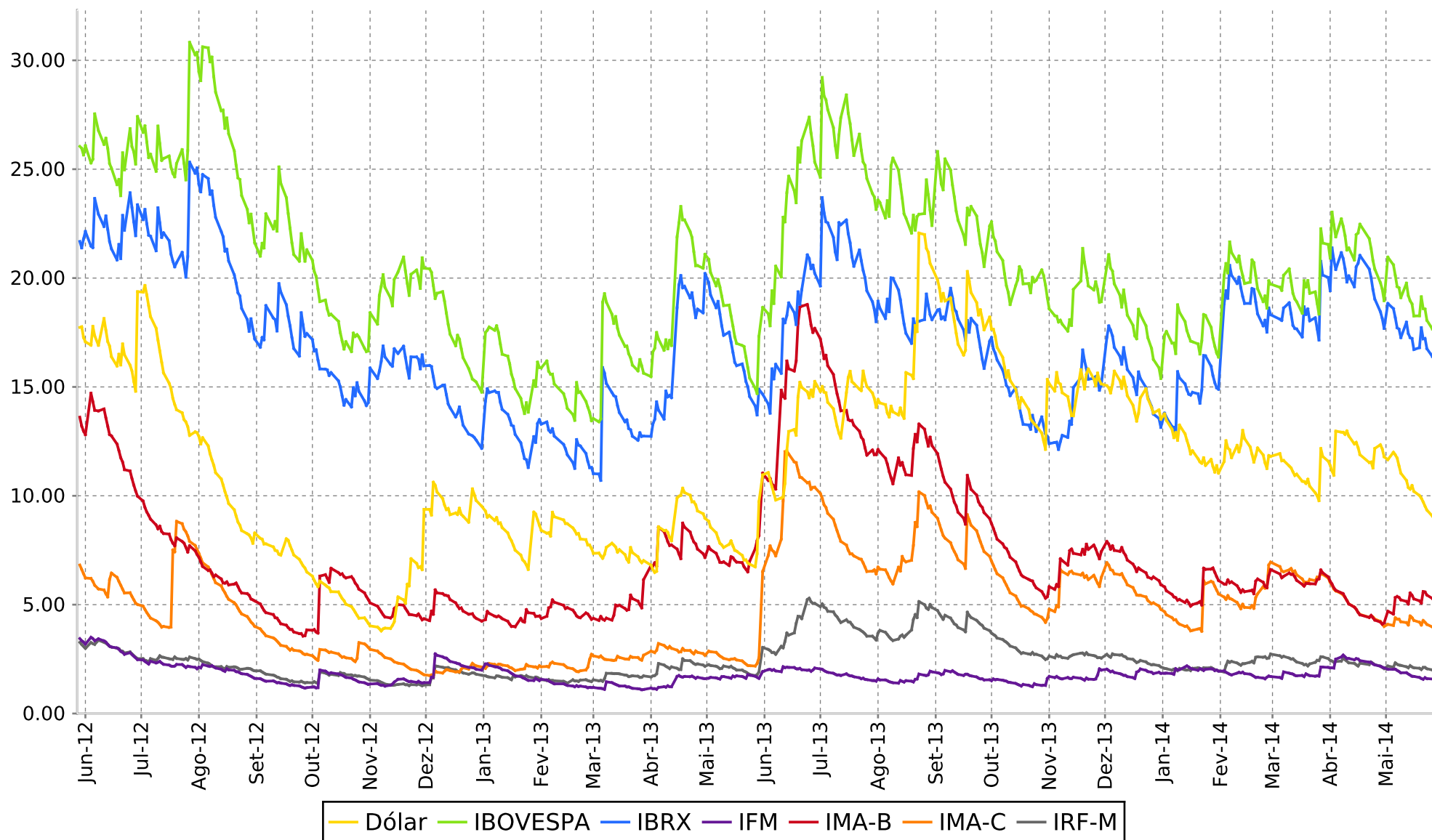

VOLATILIDADE



PERÍODO DE 2 ANOS

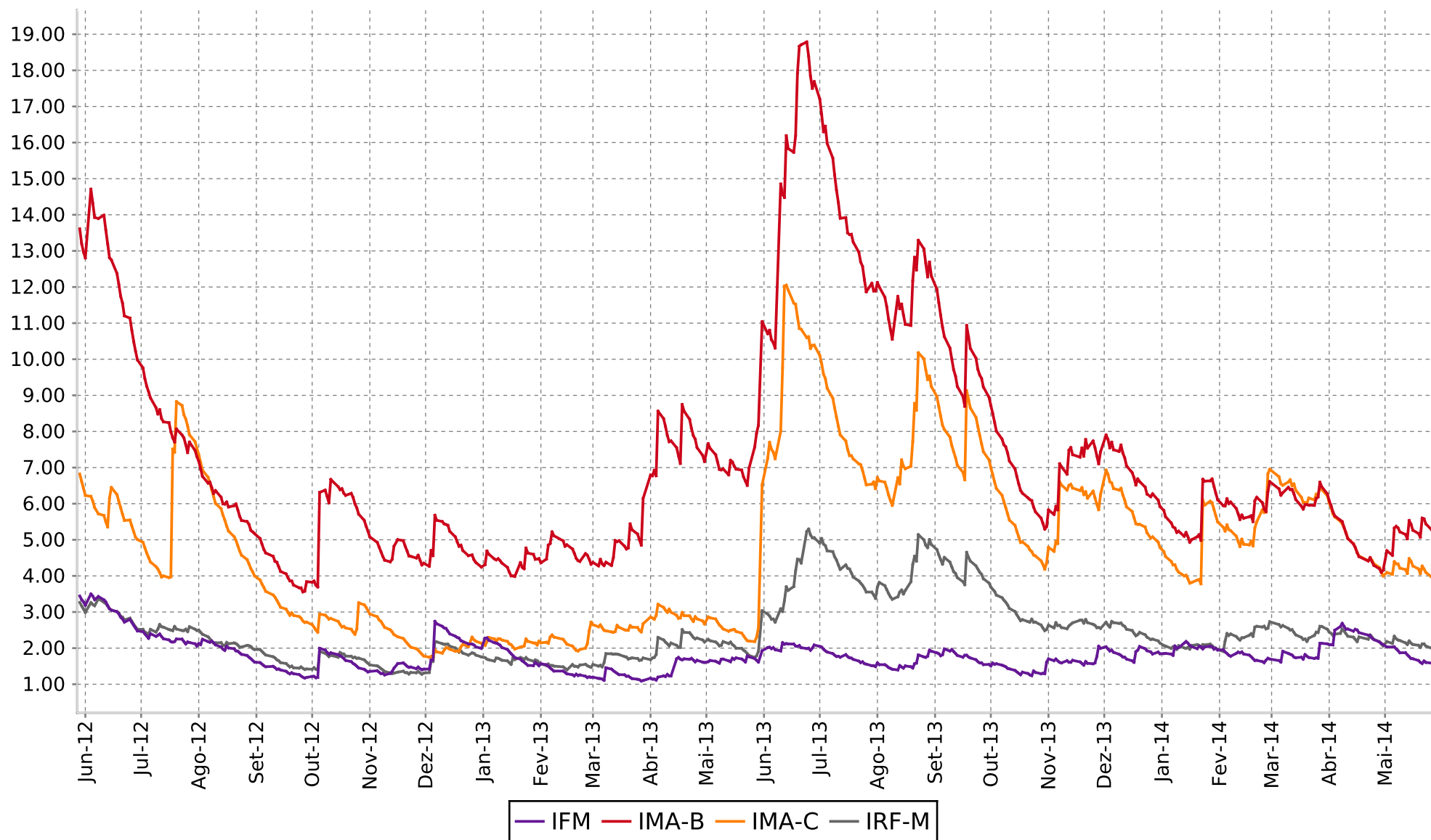

Ibovespa – Índice Bovespa

O Índice Bovespa é o mais importante indicador do desempenho médio das cotações do mercado de ações brasileiro. As ações integrantes da carteira teórica respondem por mais de 80% do número de negócios e do volume financeiro verificados no mercado à vista da Bovespa, assim como são responsáveis por aproximadamente 70% do somatório da capitalização bursátil de todas as empresas negociáveis na Bovespa.

IBX-100 – Índice Brasil 100

O IBX-100 é um índice de preços que mede o retorno de uma carteira teórica composta por 100 ações selecionadas entre as mais negociadas na Bovespa, em termos de número de negócios e volume financeiro. Essas ações são ponderadas na carteira do índice pelo seu respectivo número de ações disponíveis à negociação no mercado.

IBX-50 – Índice Brasil 50

O IBX-50 é um índice que mede o retorno total de uma carteira teórica composta por 50 ações selecionadas entre as mais negociadas na Bovespa em termos de liquidez, ponderadas na carteira pelo valor de mercado das ações disponíveis à negociação. O IBX-50 tem as mesmas características do IBX-100, que é composto por 100 ações, mas apresenta a vantagem operacional de ser mais facilmente reproduzido pelo mercado.

IEE – Índice de Energia Elétrica

O Índice de Energia Elétrica foi lançado em agosto de 1996 com o objetivo de medir o desempenho do setor de energia elétrica. O índice é calculado utilizando o método de “igual ponderação por empresa em termos de Real aplicado”, de forma a assegurar que cada ação componente do IEE seja igual representada, em termos de valor, na carteira do índice.

ITEL – Índice Setorial de Telecomunicações

O Índice Setorial de Telecomunicações tem por objetivo oferecer uma visão segmentada do mercado acionário, medindo o comportamento do setor de telecomunicações. O índice inclui tanto ações de empresas de telefonia fixa quanto de empresas de telefonia celular listadas na Bovespa. No ITEL, os papéis das empresas são ponderados pelo valor de mercado das ações em circulação (“free float”).

SMLL - Índice Small Cap

O SMLL medirá o retorno de uma carteira composta por empresas de menor capitalização. As empresas que, em conjunto, representarem 85% do valor de mercado total da Bolsa são elegíveis para participarem do índice MLCX. As demais empresas que não estiverem incluídas nesse universo são elegíveis para participarem do índice SMLL. Não estão incluídas nesse universo empresas emissoras de BDRs

MSCI SC BR – MSCI Small Cap Brazil

O índice MSCI Small Cap Brazil utiliza ajustes para a inclusão de 40% de toda a capitalização de mercado dos papéis elegíveis como pertencentes do universo Caps. Esses ajustes permitem que a flutuação do índice reflita de forma fidedigna o comportamento desse universo.

IGC – Índice de Ações com Governança Corporativa Diferenciada

O Índice de Ações com Governança Corporativa Diferenciada tem por objetivo medir o desempenho de uma carteira teórica composta por ações de empresas que apresentem bons níveis de governança corporativa. Tais empresas devem ser negociadas no Novo Mercado ou estar classificadas nos Níveis 1 ou 2 da Bovespa.

ITAG – Índices de Ações com Tag Along Diferenciado

O Índice de Ações com Tag Along Diferenciado tem por objetivo medir o desempenho de uma carteira teórica composta por ações que ofereçam melhores condições aos acionistas minoritários, no caso de alienação do controle. Elegem-se à inclusão todas as ações para as quais a empresa concede tag along superior em relação à legislação aplicável.

ISE – Índice de Sustentabilidade Empresarial

O Índice de Sustentabilidade Empresarial é um índice que mede o retorno total de uma carteira teórica composta por aproximadamente 40 ações de empresas com reconhecido comprometimento com a responsabilidade social e a sustentabilidade empresarial. Tais ações são selecionadas entre as mais negociadas na Bovespa em termos de liquidez, e são ponderadas na carteira pelo valor de mercado das ações disponíveis à negociação.

INDX – Índice do Setor Industrial

O Índice do Setor Industrial foi desenvolvido com o objetivo de medir o desempenho das ações mais representativas do setor industrial. Sua carteira teórica é composta pelas ações mais representativas da indústria, que são selecionadas entre as mais negociadas na Bovespa em termos de liquidez e são ponderadas na carteira pelo valor de mercado das ações disponíveis à negociação.

Juros Real – FOCUS (BACEN)

Taxa de juros real calculada a partir da média das expectativas do valor médio da taxa SELIC para o período de um ano, descontada da média das expectativas do valor médio do índice de preços INPC também para o período de um ano. Ambas as informações são públicas e disponibilizadas pelo Banco Central, através do relatório FOCUS.

Essa apresentação foi elaborada exclusivamente para uso interno das instituições às quais foi diretamente endereçada. Essa apresentação, assim como qualquer parte de seu conteúdo, não deve ser utilizada para nenhum outro fim sem o prévio consentimento do Risk Office.

Os dados utilizados nessa apresentação são de domínio público e foram obtidos junto a terceiros, nos quais o Risk Office deposita confiança. Todavia, esta instituição não se responsabiliza pela sua exatidão e nem pelo seu uso ou interpretação.

Este material possui um caráter meramente informativo. O Risk Office isenta-se de qualquer responsabilidade oriunda da utilização das informações de caráter objetivo ou subjetivo aqui apresentadas. Nenhuma observação contida nessa apresentação deve ser entendida como recomendação de investimento ou de desinvestimento.

Gerado por:



risksystems
rosys

Rua Tabapuã, no 81, 11o e 12o andares

Itaim Bibi – São Paulo – Brasil

Tel: +55 11 3707-9000

www.riskoffice.com.br