



ANÁLISE MENSAL DOS INVESTIMENTOS DA RBSPREV

SETEMBRO 2015



SUMÁRIO

ECONOMIA

EVOLUÇÃO – PATRIMÔNIO LÍQUIDO

PERFORMANCE GESTORES

RENDA FIXA

CONTROLES DE RISCOS





ECONOMIA

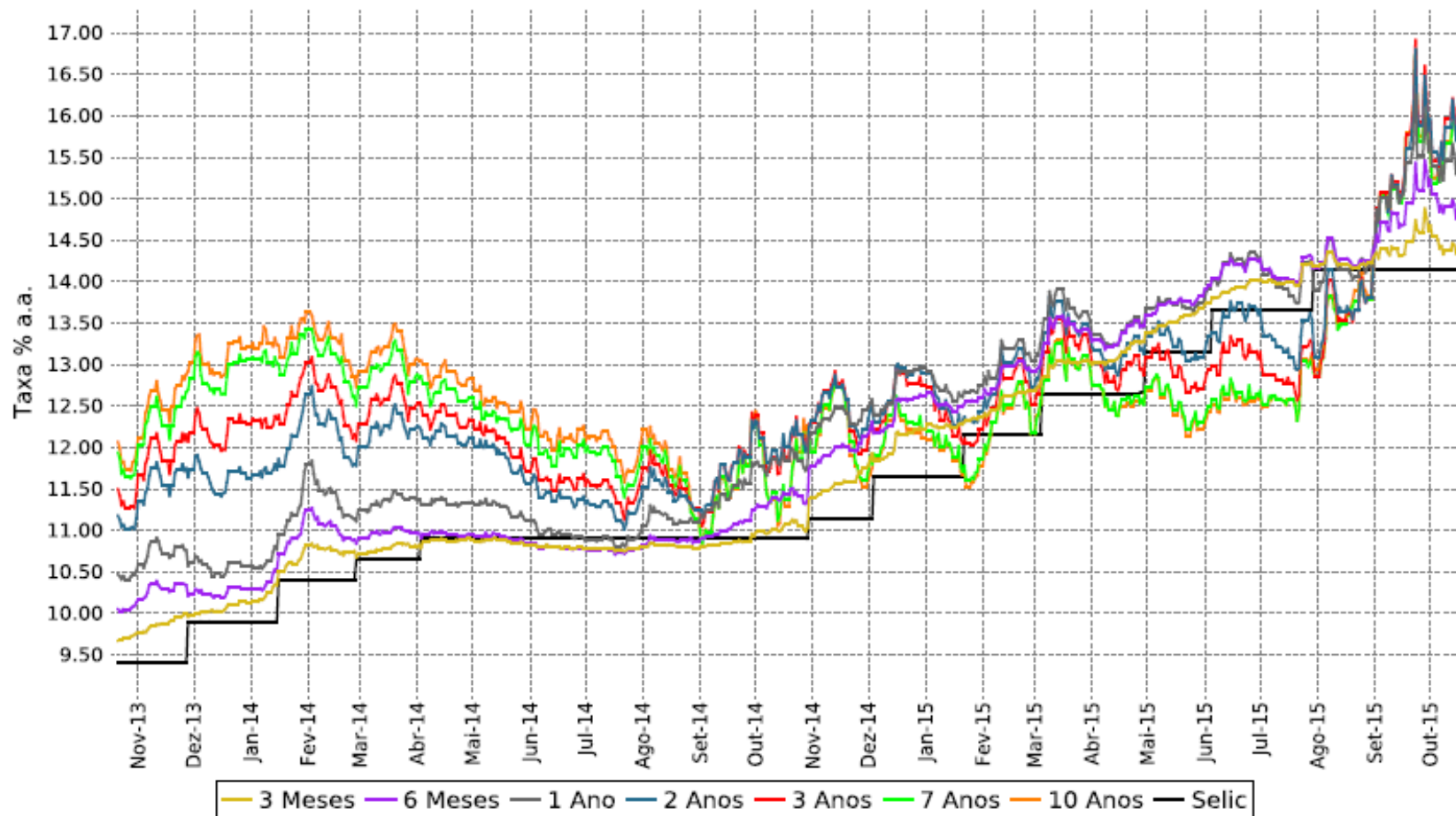

SWAP PRÉ X DI - PERÍODO DE 6 MESES

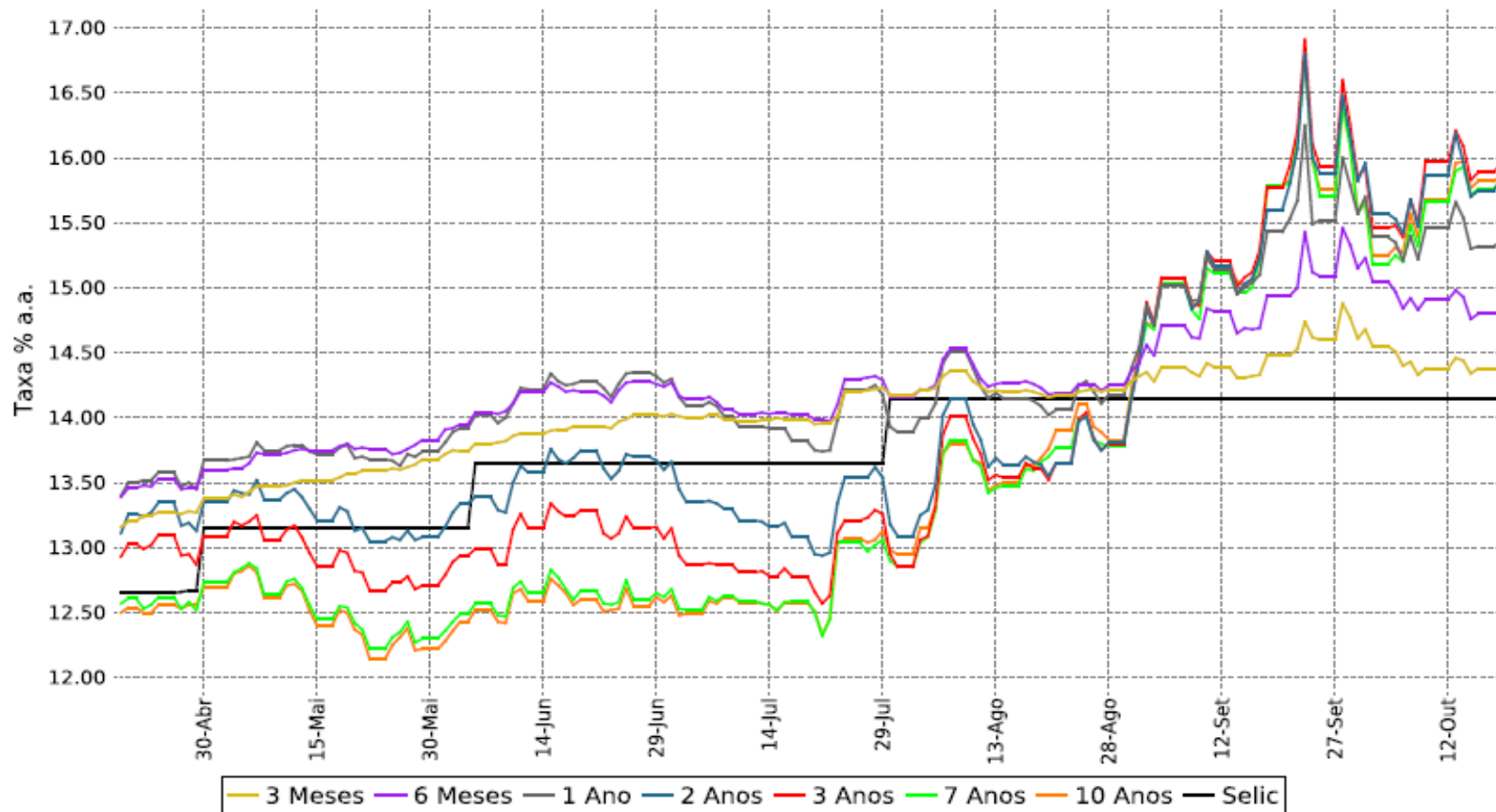

YIELDS DE NTNBS

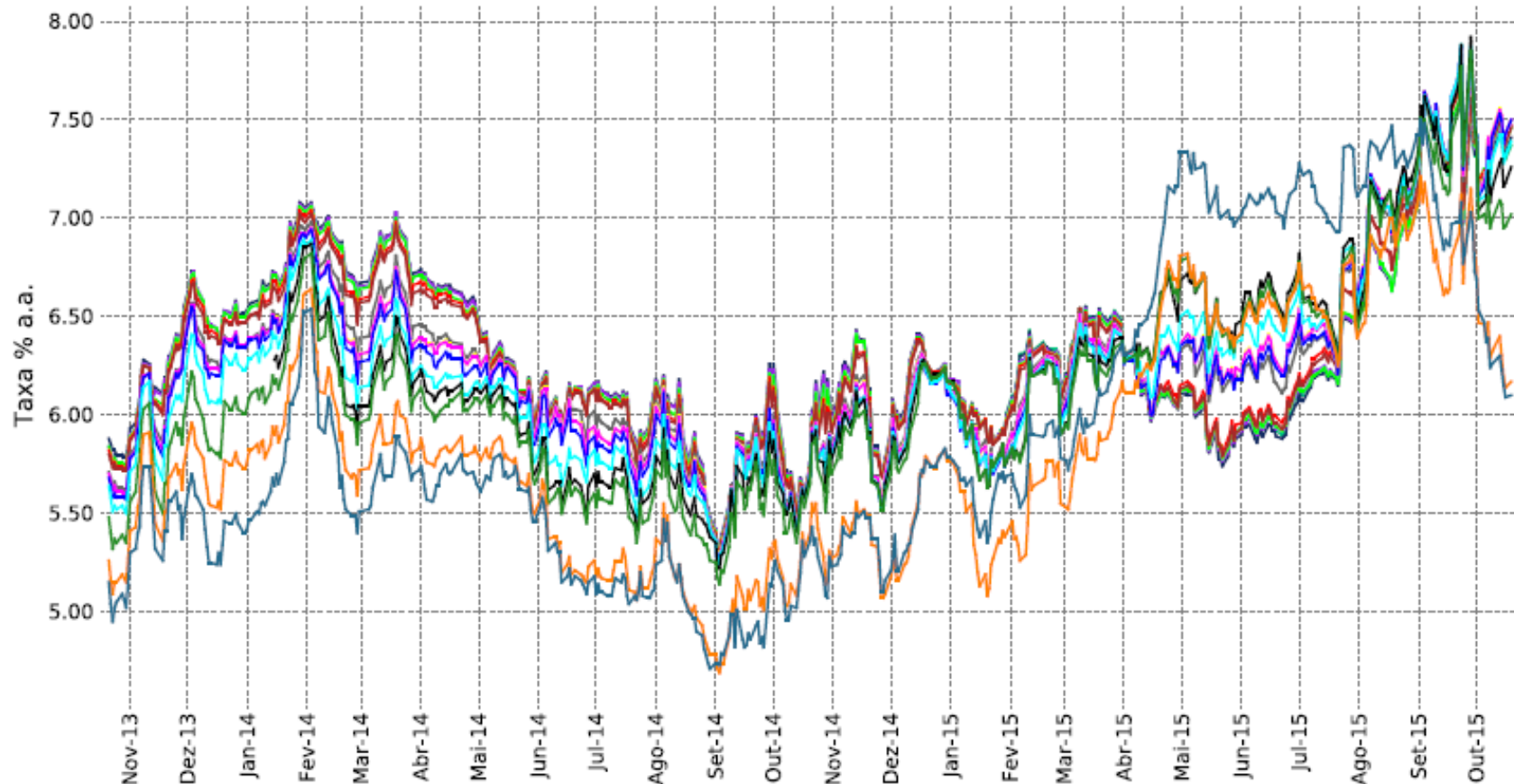

— Ago-16 — Mai-17 — Ago-18 — Mai-19 — Ago-20 — Ago-22 — Mar-23 — Mai-23 — Ago-24 — Ago-30 — Mai-35
— Ago-40 — Mai-45 — Ago-50 — Mai-55



YIELDS DE NTNBS

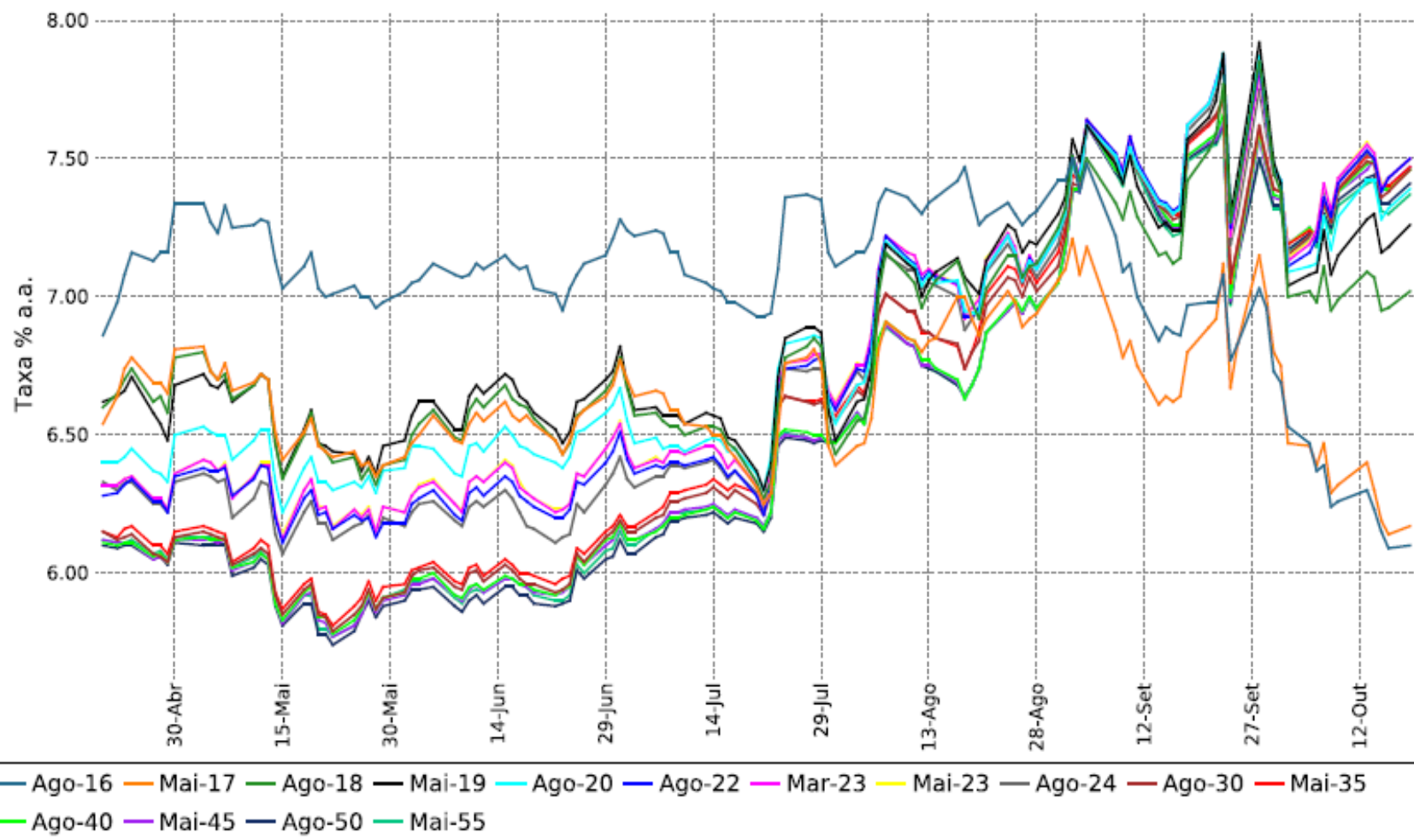

HISTÓRICO DE RATING BRASIL (S&P)

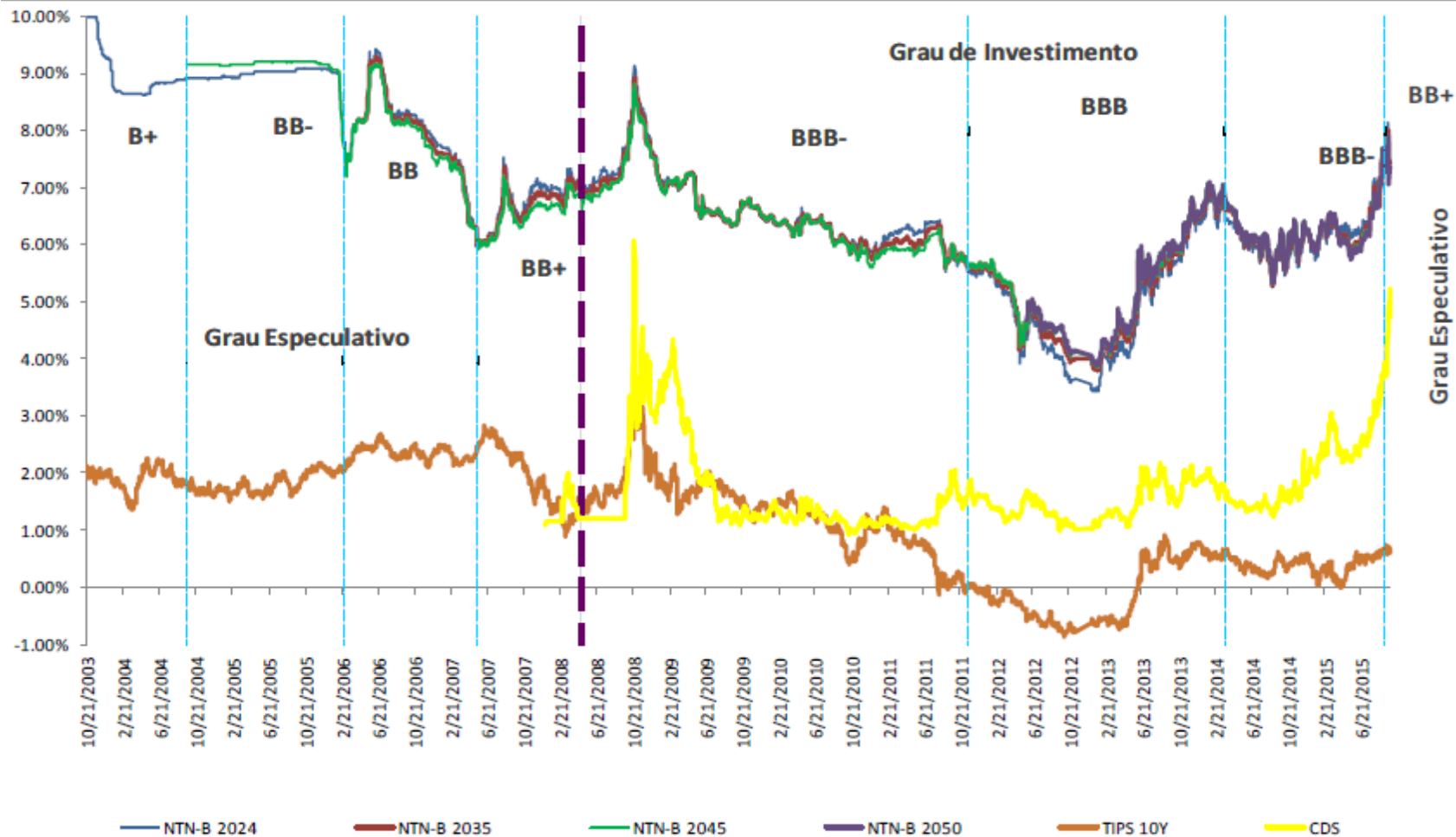

INDICES DE MERCADO

PERÍODO: NO ANO

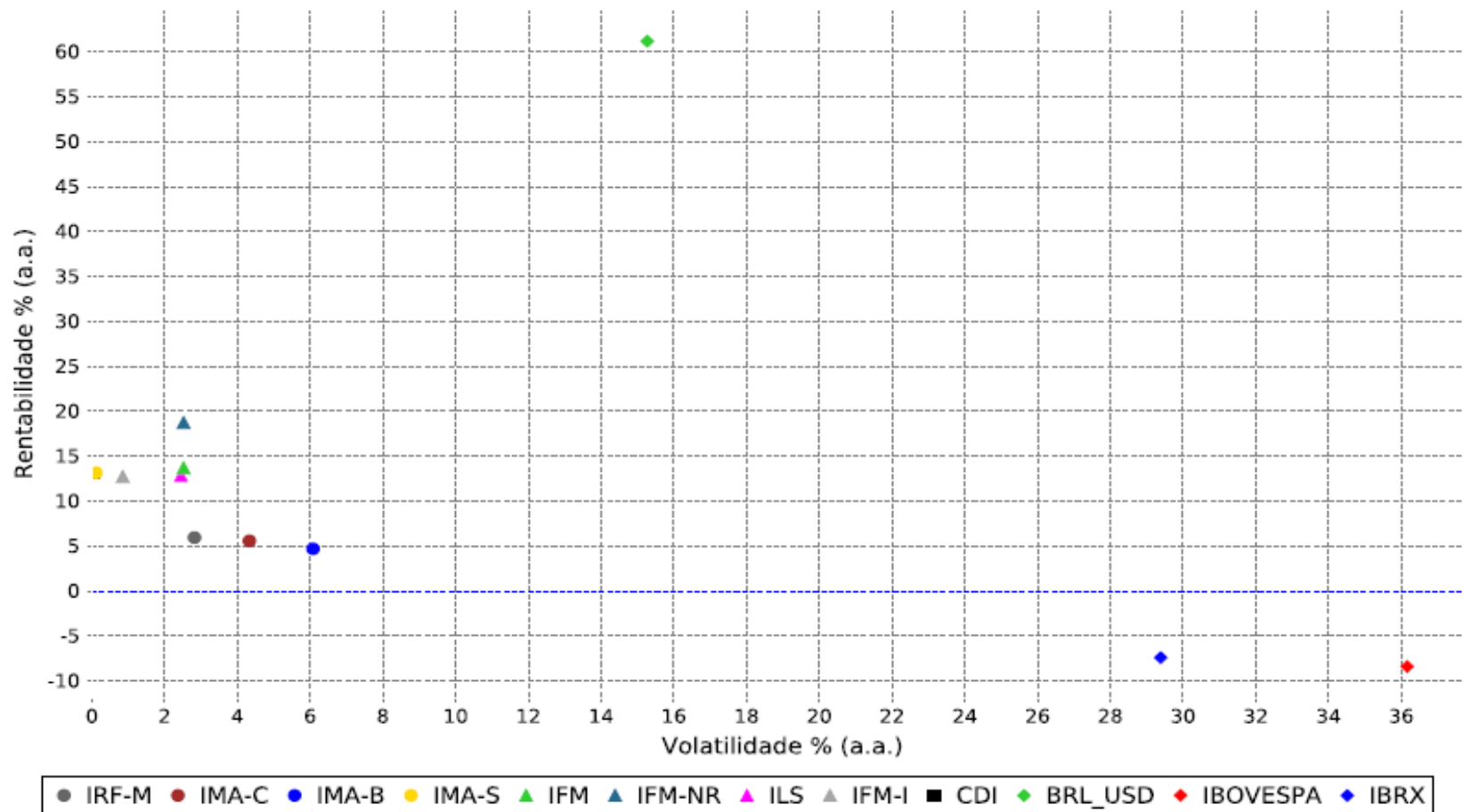

INFORMATIVO MENSAL DE RISCO

Renda Fixa

Indexador	Rentabilidade no mês	VaR	Duration (du)
IMA	-0.37%	3.42%	829.23
IMA-B	-0.68%	5.42%	1763.10
IMA-B 5	0.79%	1.43%	595.15
IMA-B 5+	-1.63%	8.12%	2528.73
IMA-C	0.21%	4.32%	1652.54
IMA-S	1.11%	0.01%	520.31
IRF-M	-0.94%	3.92%	439.50
IRF-M 1+	-2.29%	6.62%	707.41
IRF-M 1	0.96%	0.28%	76.79

Renda Variável

Indexador	Rentabilidade no mês	VaR
IBOVESPA	-3.36%	8.53%
IBrX	-3.10%	8.05%
IBrX-50	-3.24%	8.13%
SMLL	-2.73%	9.73%
IVBX2	1.08%	6.40%
IDIV	-6.20%	11.21%
IGCX	-1.80%	7.21%
MLCX	-3.09%	7.92%
IFIX	-3.96%	6.32%

EVOLUÇÃO VaR (VALUE AT RISK)

Renda Fixa

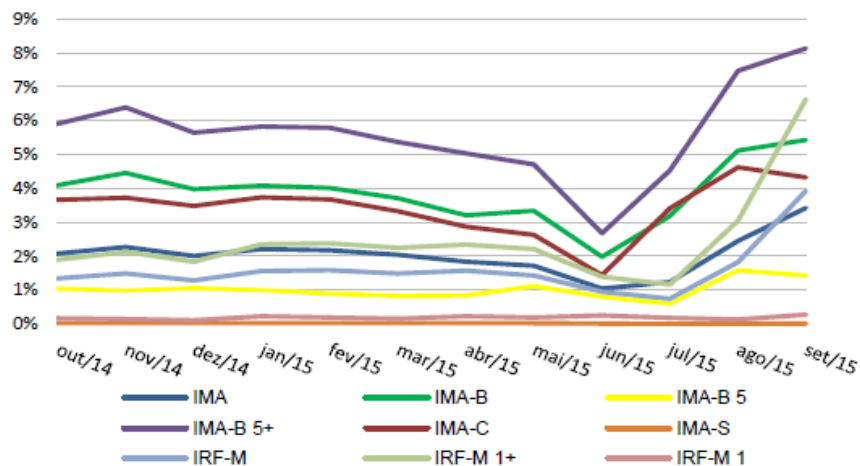

Renda Variável

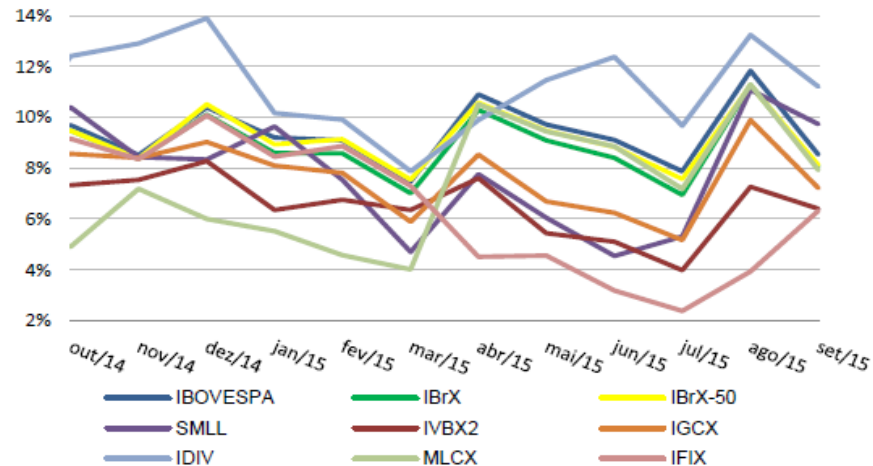

INDICES DE MERCADO ACUMULADO

ACUMULADO

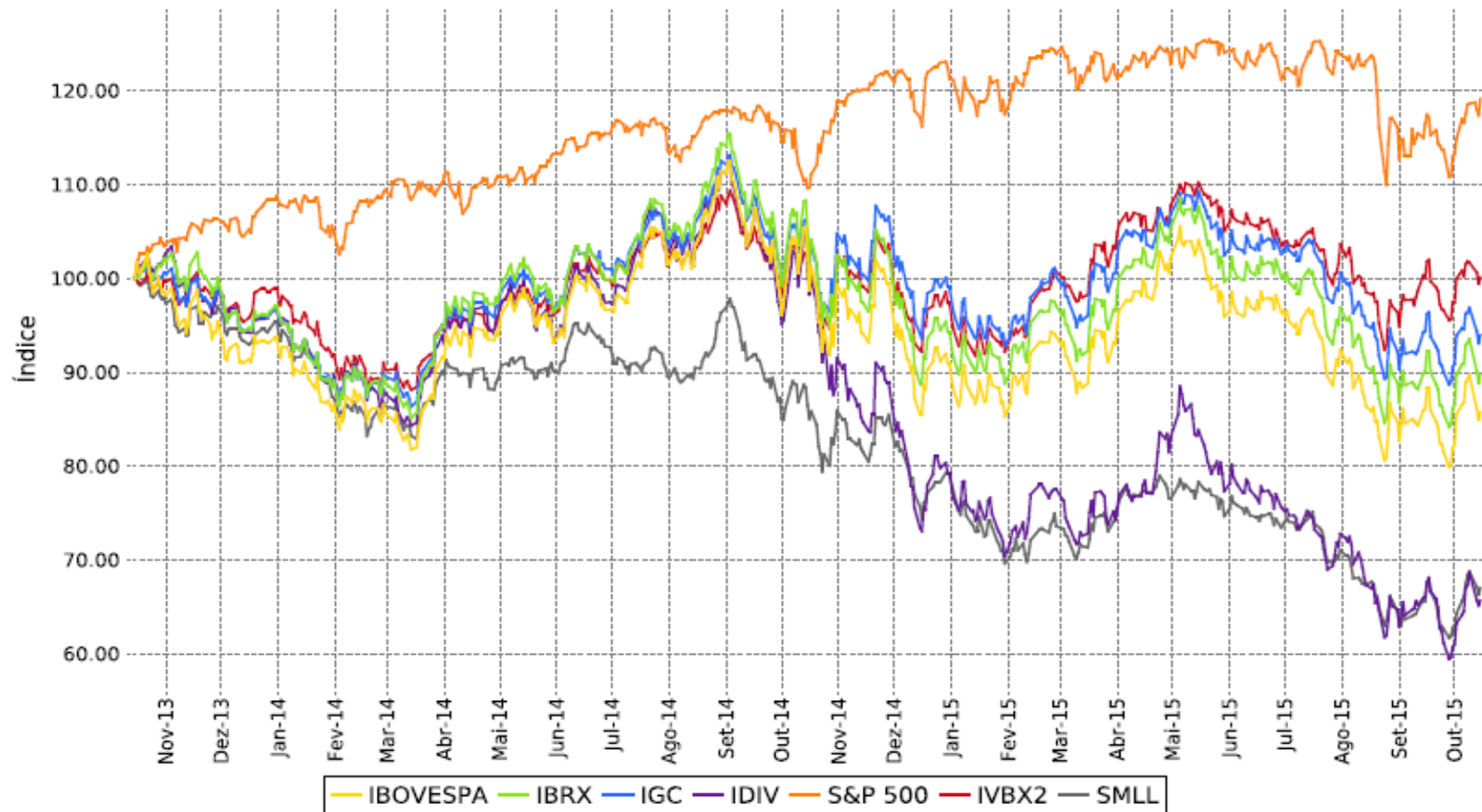

EMISSÕES CONSOLIDADAS POR BANCOS

CDB

CDB_cdi

Rating	Banco	Taxa Mínima (%CDI)	Taxa Média (%CDI)	Taxa Máxima (%CDI)	Prazo Médio (em anos)	Volume Total (BRL em Milhões)	Volume Médio (BRL em Milhões)	Número de Emissões
AAA	BCO BNP PARIBAS BRASIL SA	102,50	102,50	102,50	2,00	0,82	0,82	1
	BCO SANTANDER (BRASIL) SA *	100,20	100,35	100,50	2,00	146,00	73,00	2
	CAIXA ECONOMICA FEDERAL	100,10	100,76	102,00	2,82	16,00	0,29	56
	HSBC BANK BRASIL SA	102,00	102,00	102,00	3,50	4,36	2,18	2
AA	BANCO CETELEM SA	103,50	103,50	103,50	1,00	0,19	0,19	1
	BCO ABC BRASIL SA	100,50	104,07	105,50	0,74	99,65	11,07	9
	BCO BTG PACTUAL SA *	100,50	101,71	104,00	0,86	0,33	0,01	47
	BCO DAYCOVAL SA	101,00	104,93	108,50	1,09	Não Informado	Não Informado	58
	BCO ESTADO RIO GRANDE SUL SA *	101,00	101,00	101,00	0,68	52,21	6,53	8
	BCO SANTANDER (BRASIL) SA *	100,50	100,99	101,30	0,35	123,63	12,36	10
	BCO VOTORANTIM SA *	103,00	103,00	103,00	1,18	280,80	17,55	16
	PARANA BCO SA	104,00	109,72	113,00	0,71	61,09	3,22	19
A	BANCO PAN S.A	106,00	106,00	106,00	0,49	4,95	4,95	25
	BCO FIDIS INVEST SA (EX BCO FIAT SA)	108,00	108,00	108,00	0,50	50,00	1,72	29
	BCO GMAC SA	103,00	107,84	112,67	1,10	51,02	17,01	3
	BCO INDL BRASIL SA	110,50	111,64	112,50	0,51	30,84	2,80	11
	BCO INDL COML SA BICBANCO	101,00	101,00	101,00	0,60	10,57	5,29	2
	BCO PINE SA	105,00	111,36	117,00	1,82	3,36	0,31	11
	BCO SOFISA SA	108,00	112,11	116,00	153,64	8,54	0,85	10
	BRB BCO BRASILIA SA	101,00	101,00	101,00	0,10	74,00	74,00	1

*É considerada a classificação de rating vigente na data de emissão do papel



CDB

CDB_cdi

Rating	Banco	Taxa Mínima (%CDI)	Taxa Média (%CDI)	Taxa Máxima (%CDI)	Prazo Médio (em anos)	Volume Total (BRL em Milhões)	Volume Médio (BRL em Milhões)	Número de Emissões
BBB	BCO INTERMEDIUM SA	108,00	109,50	113,00	0,81	1,94	0,22	9
	BCO ORIGINAL SA	106,00	110,07	115,50	0,68	129,81	5,90	22
	BCO PAULISTA SA	109,00	109,00	109,00	1,00	0,20	0,20	1
	BCO BMG SA	105,00	110,53	117,00	1,16	168,08	8,85	19
BB	BCO BONSUCESSO SA	112,00	114,50	115,00	2,33	1,13	0,19	6
B	BCO MERCANTIL BRASIL SA	105,00	110,83	115,00	1,52	16,81	2,80	6
	BES INVEST BRASIL SA	101,00	111,06	114,00	1,23	25,91	0,45	57



CDB

CDB_pré

Rating	Banco	Taxa Mínima (%CDI)	Taxa Média (%CDI)	Taxa Máxima (%CDI)	Taxa Média (%)	Prazo Médio (em anos)	Volume Total (BRL em Milhões)	Volume Médio (BRL em Milhões)	Número de Emissões
AA	BCO ABC BRASIL SA	105,10	105,10	105,10	15,44	0,50	5,00	5	1
	BCO BNP PARIBAS BRASIL SA	102,02	102,02	102,02	15,47	1,00	3,00	3	1
	BCO DAYCOVAL SA	108,87	109,36	109,85	17,28	1,50	Não Informado	Não Informado	2
A	BCO PINE SA	112,43	112,43	112,43	17,02	3,00	0,59	1	1
B	BES INVEST BRASIL SA BCO INVEST	103,73	108,46	114,94	16,93	1,51	24,34	1	43

*É considerada a classificação de rating vigente na data de emissão do papel



LF_cdi								
Rating	Banco	Taxa Mínima (%CDI)	Taxa Média (%CDI)	Taxa Máxima (%CDI)	Prazo Médio (em anos)	Volume Total (BRL em Milhões)	Volume Médio (BRL em Milhões)	Número de Emissões
AAA	BCO BNP PARIBAS BRASIL SA	104,50	104,50	104,50	2,00	5,00	5,00	1
	BCO BRADESCO SA	106,25	106,25	106,25	3,00	1,10	0,27	4
	BCO CITIBANK SA	103,50	103,50	103,50	2,00	0,20	0,20	1
	BCO SAFRA SA	104,00	104,00	104,00	2,00	0,88	0,29	3
	BCO SANTANDER (BRASIL) SA	104,50	104,75	105,00	2,50	6,50	3,25	2
	CAIXA ECONOMICA FEDERAL	104,00	104,04	104,50	2,08	8,69	0,67	13
AA	BCO ABC BRASIL SA	106,50	106,50	106,50	2,00	10,00	10,00	1
	BCO ALFA INVEST SA	106,50	106,50	106,50	2,00	0,20	0,20	1
	BCO BRADESCO SA	103,80	105,74	106,25	4,44	5,55	0,35	16
	BCO BTG PACTUAL SA	106,00	107,33	108,00	2,38	0,00	0,00	13
	BCO CNH CAPITAL SA	110,00	111,00	112,00	2,00	21,95	7,32	3
	BCO DAYCOVAL SA	110,00	110,80	111,00	2,00	Não Informado	Não Informado	5
	BCO SAFRA SA	104,00	104,00	104,00	2,00	0,50	0,50	1
	BCO SANTANDER (BRASIL) SA	104,50	105,72	106,00	2,67	279,85	46,64	6
	BCO VOTORANTIM SA	104,50	105,27	106,00	2,00	171,70	13,21	13
	PARANA BCO SA	112,50	113,50	114,00	2,00	0,90	0,30	3
A	BCO GMAC SA	112,00	112,22	112,50	2,00	80,40	8,93	9



LF

LF_ipca

Rating	Banco	Taxa Mínima (%CDI)	Taxa Média (%CDI)	Taxa Máxima (%CDI)	Taxa Média (%)	Prazo Médio (em anos)	Volume Total (BRL em Milhões)	Volume Médio (BRL em Milhões)	Número de Emissões
AAA	BCO SAFRA SA	102,15	102,15	102,15	7,40	2,00	0,39	0,20	2
AA	BCO BRADESCO SA	104,12	104,13	104,13	8,32	4,00	0,40	0,20	2

LF_pré

Rating	Banco	Taxa Mínima (%CDI)	Taxa Média (%CDI)	Taxa Máxima (%CDI)	Taxa Média (%)	Prazo Médio (em anos)	Volume Total (BRL em Milhões)	Volume Médio (BRL em Milhões)	Número de Emissões
AA	BCO BRADESCO SA	104,69	105,16	105,70	15,63	2,33	0,65	0,22	3
	BCO SAFRA SA	102,26	102,65	103,04	15,29	2,00	0,45	0,22	2
AA	BCO BNP PARIBAS BRASIL SA	104,26	104,26	104,26	15,76	2,00	1,00	1,00	1
	BCO BRADESCO SA	100,78	104,76	113,04	16,72	2,95	4,59	0,24	19
	BCO DAYCOVAL SA	111,96	111,96	111,96	17,85	2,00	Não Informado	Não Informado	1
	BCO SAFRA SA	100,97	104,86	110,51	16,41	2,33	3,69	0,31	12
	BCO VOTORANTIM SA	100,96	104,86	110,68	16,96	2,67	7,25	1,21	6
	ITAU UNIBANCO SA	101,12	101,12	101,12	17,00	2,00	0,50	0,50	1

*É considerada a classificação de rating vigente na data de emissão do papel



DPGE

DPGE_cdi

Rating	Banco	Taxa Mínima (%CDI)	Taxa Média (%CDI)	Taxa Máxima (%CDI)	Prazo Médio (em anos)	Volume Total (BRL em Milhões)	Volume Medio (BRL em Milhões)	Número de Emissões
AA	PARANA BCO SA	106,00	106,00	106,00	1,00	1,00	1,00	1,00
A	BCO SOFISA SA	105,50	105,62	106,00	2,00	130,70	16,34	8,00
BB	BCO FATOR SA	105,00	105,00	105,00	2,00	5,00	5,00	1,00
B	BCO MERCANTIL BRASIL SA	106,00	106,54	108,00	1,24	63,94	3,04	21,00



LISTA DOS BANCOS

Contraparte	Banco	Fitch	Moody's	S&P	Rating
ABCB	ABCB	AA(bra)	Aa1.br	brAA	AA
ZYTZ	ZYTZ	AA(bra)	Aa1.br	brAA	AA
ABNR	BCO ABN AMRO REAL	AAA(bra)	Aaa.br	brAAA	AAA
BRIV	BCO ALFA INVEST SA (EX BCO REAL INVEST SA)	AA(bra)	Aaa.br		AA
ALFA	BCO ALFA SA	AA-(bra)			AA
BAZA	BCO AMAZONIA SA	AAA(bra)			AAA
BBHI	BCO BBM SA	RETIRADO	Aa1.br		AA
BBGN	BCO BGN SA		Aa2.br		AA
BMGB	BCO BMG SA	A(bra)	Baa3.br	RETIRADO	BBB
BBNP	BCO BNP PARIBAS BRASIL SA			brAA+	AA
BONS	BCO BONSUCESSO SA	BBB(bra)	Ba1.br		BB
BBDC	BCO BRADESCO SA	AAA(bra)	Aaa.br	brAA+	AA
BBAS	BCO BRASIL SA	AAA(bra)	Aaa.br		AAA
BPAC	BCO BTG PACTUAL SA	AA(bra)	Aa1.br	brAA-	AA
CACQ	BCO CACIQUE SA	RETIRADO			Sem Rating
BCXG	BCO CAIXA GERAL BRASIL SA	A-(bra)			A
CITI	BCO CITIBANK SA			brAA+	AA
CNHC	BCO CNH CAPITAL SA	AA-(bra)			AA
CPRT	BCO COOPERATIVO BRASIL SA BANCOOB	AA-(bra)			AA
BCLB	BCO CREDIT AGRICOLE BRASIL SA	AAA(bra)			AAA
CSFB	BCO CREDIT SUISSE (BRASIL) SA	AAA(bra)			AAA
DAYC	BCO DAYCOVAL SA	AA(bra)	Aa1.br	brAA	AA
BRSR	BCO ESTADO RIO GRANDE SUL SA	AA-(bra)	Aaa.br	brAA	AA
BGIP	BCO ESTADO SERGIPE SA BANESE	BBB+(bra)	A1.br		BBB



Contraparte	Banco	Fitch	Moody's	S&P	Rating
FTOR	BCO FATOR SA	BBB(bra)			BBB
BFIB	BCO FIBRA SA	RETIRADO	B1.br	brB-	B
BFIA	BCO FIDIS INVEST SA (EX BCO FIAT SA)	A-(bra)			A
BGSA	BCO GERADOR SA			brB+	B
BCGM	BCO GMAC	AA+(bra)	A1.br		A
BIND	BCO INDL BRASIL SA	A+(bra)	A1.br		A
BICB	BCO INDL COML SA BICBANCO	AAA(bra)	Aa1.br	brA+	A
IDVL	BCO INDUSVAL SA	BB+(bra)	RETIRADO	brA-	BBB
ITMD	BCO INTERMEDIUM SA	BBB(bra)		brBBB-	BBB
BIFB	BCO INVESTS CREDIT SUISSE (BRASIL) SA	AAA(bra)		brA	A
ITBB	BCO ITAU BBA SA (EX BCO BEMGE SA)	AAA(bra)	RETIRADO	RETIRADO	AAA
BMEB	BCO MERCANTIL BRASIL SA	RETIRADO	Ba2.br	brB+	B
MODL	BCO MODAL SA	RETIRADO	Baa3.br		BBB
BNDS	BCO NACIONAL DESENVOLVIMENTO ECONOMICO SOCIAL BNDES	AAA(bra)	Aaa.br	brAAA	AAA
BNBR	BCO NORDESTE BRASIL SA	AAA(bra)	Aaa.br	brAA+	AA
JBSB	BCO ORIGINAL AGRONEGOCIO SA		Baa2.br	brBBB	BBB
BMTN	BCO ORIGINAL SA	BBB+(bra)	Baa1.br	brBBB	BBB
BPNM	BCO PANAMERICANO SA	AA-(bra)	A1.br	brAA-	A
BPLT	BCO PAULISTA SA		Baa3.br		BBB
BPEC	BCO PECUNIA SA	RETIRADO			Sem Rating
PINE	BCO PINE SA	A+(bra)	A3.br	brA+	A
RBBK	BCO RABOBANK INTERNATIONAL BRASIL SA	AAA(bra)			AAA
REND	BCO RENDIMENTO SA	BBB+(bra)			BBB
BSAF	BCO SAFRA SA	AAA(bra)	Aaa.br	brAA+	AA
SANB	BCO SANTANDER (BRASIL) SA	AAA(bra)	Aaa.br	brAA+	AA



Contraparte	Banco	Fitch	Moody's	S&P	Rating
STDB	BCO SANTANDER BRASIL SA	AAA(bra)	Aaa.br	brAA+	AA
BMBR	BCO SANTANDER MERIDIONAL AS	AAA(bra)		brAA	AA
STDR	BCO SANTANDER SA	AA+(bra)	Aaa.br	brAAA	AA
BSGB	BCO SOCIETE GENERALE BRASIL SA	AAA(bra)			AAA
SFSA	BCO SOFISA SA	A-(bra)	Aa3.br		A
BTMB	BCO TOKYO-MITSUBISHI UFJ BRASIL SA			brAA+	AA
BTOY	BCO TOYOTA BRASIL SA			brAA+	AA
TRIB	BCO TRIANGULO SA	A-(bra)			A
BVKW	BCO VOLKSWAGEN SA	RETIRADO		brAA+	AAA
ZXSZ	BCO VOTORANTIM SA	AA+(bra)	Aa1.br	brAA	AA
INTL	BES INVEST BRASIL SA BCO INVEST		Ba2.br	brB-	B
BSLI	BRB BCO BRASILIA SA	AA-(bra)	A2.br	brA+	A
BCEF	CAIXA ECONOMICA FEDERAL CEF	AAA(bra)	Aaa.br	brAAA	AAA
DBSA	DEUTSCHE BANK SA BANCO ALEMAO	AAA(bra)	0	0	AAA
HSBC	HSBC BANK BRASIL SA BANCO MULTIPLO	0	Aaa.br	0	AAA
INGB	ING BANK NV		Aaa.br		AAA
ITUB	ITAU UNIBANCO HOLDING SA	AAA(bra)	Aaa.br	brAA+	AA
ITAU	ITAU UNIBANCO HOLDING SA	AAA(bra)	Aaa.br	brAA+	AA
BITA	ITAU UNIBANCO SA	AAA(bra)	Aaa.br	brAA+	AA
OMNI	OMNI SA CRED FINANCI INVEST	BBB-(bra)			BBB
PRBC	PARANA BCO SA	AA-(bra)		brAA-	AA



EVOLUÇÃO – PATRIMÔNIO LÍQUIDO

EVOLUÇÃO PATRIMÔNIO LÍQUIDO

RBSPREV PLANO DE BENEFÍCIOS – R\$ 243.817.052,90

Evolução do PL (em milhões)

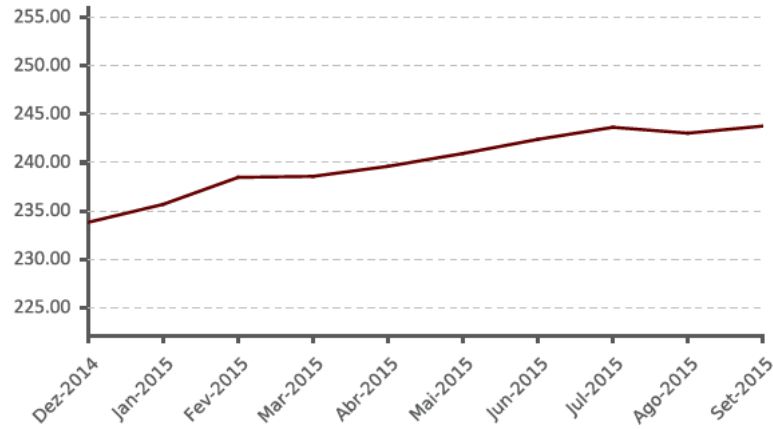

RBSPREV PLANO PGA – R\$ 2.415.946,01

Evolução do PL (em milhões)

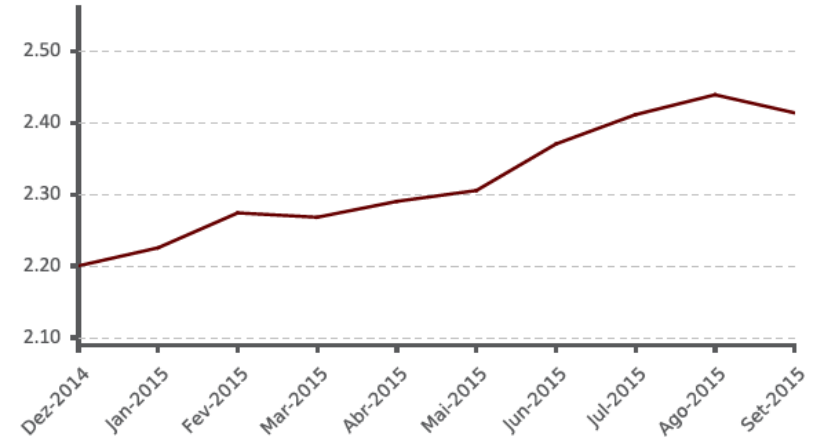

RBSPREV PERFIL CONSERVADOR – R\$ 135.689.119,96

Evolução do PL (em milhões)

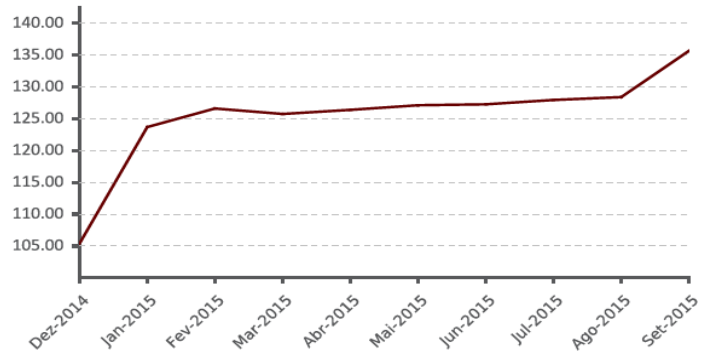

RBSPREV PERFIL MODERADO – R\$ 103.044.540,05

Evolução do PL (em milhões)

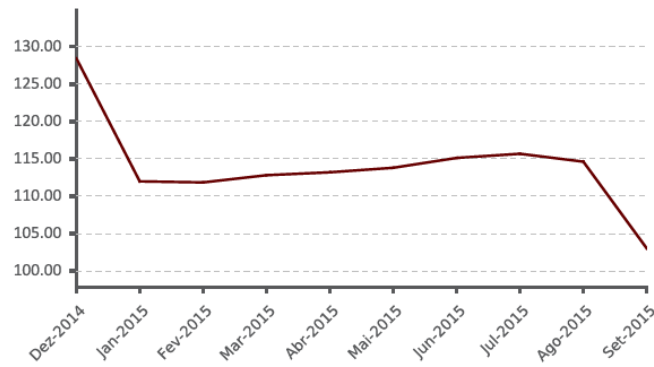

RBSPREV PERFIL SUPER
CONSERVADOR – R\$
5.083.392,89



COMPOSIÇÕES

PLANO DE BENEFÍCIOS						
SEGMENTO	Fundos:		CONSERV.	MODER.	SUPER CONSERVADOR	TOTAL
RENDA FIXA	TOTAL RETURN	ITAÚ - ATLANTIDA	34,205,782.39	24,713,831.11	-	58,919,613.50
		SUL AMÉRICA - ITAPEMA	35,871,700.75	25,917,464.59	-	61,789,165.34
	HÍBRIDO	SUL AMÉRICA - LAGOINHA	31,614,207.50	22,841,406.63	-	54,455,614.13
		ITAÚ - TORRES	31,137,019.51	22,496,636.18	-	53,633,655.69
RENDA FIXA	CARTEIRA PRÓPRIA		1,566,627.25	-	-	1,566,627.25
	CDI	BRADESCO FI REFERENCIADO DI PREMIUM	-	-	5,083,392.89	5,083,392.89
INV. ESTRUTURADOS	ITAU HEDGE MULTIMERCADO FI		1,293,781.96	934,763.27	-	2,228,545.23
RENDA VARIÁVEL	BTG PACTUAL ABSOLUTO INST FI ACOES		-	1,508,473.17	-	1,508,473.17
	ITAU RPI ACOES IBOVESPA ATIVO FICFI		-	4,631,965.10	-	4,631,965.10
SOMA			135,689,119.96	103,044,540.05	5,083,392.89	243,817,052.90

PLANO ADMINISTRATIVO		
SEGMENTO	Fundos:	TOTAL
RENDA FIXA	ITAU INSTITUCIONAL REFERENCIADO DI FI	2,415,946.01





PERFORMANCE GESTORES

Rentabilidade RBS PREV x Índices no período de 5 anos

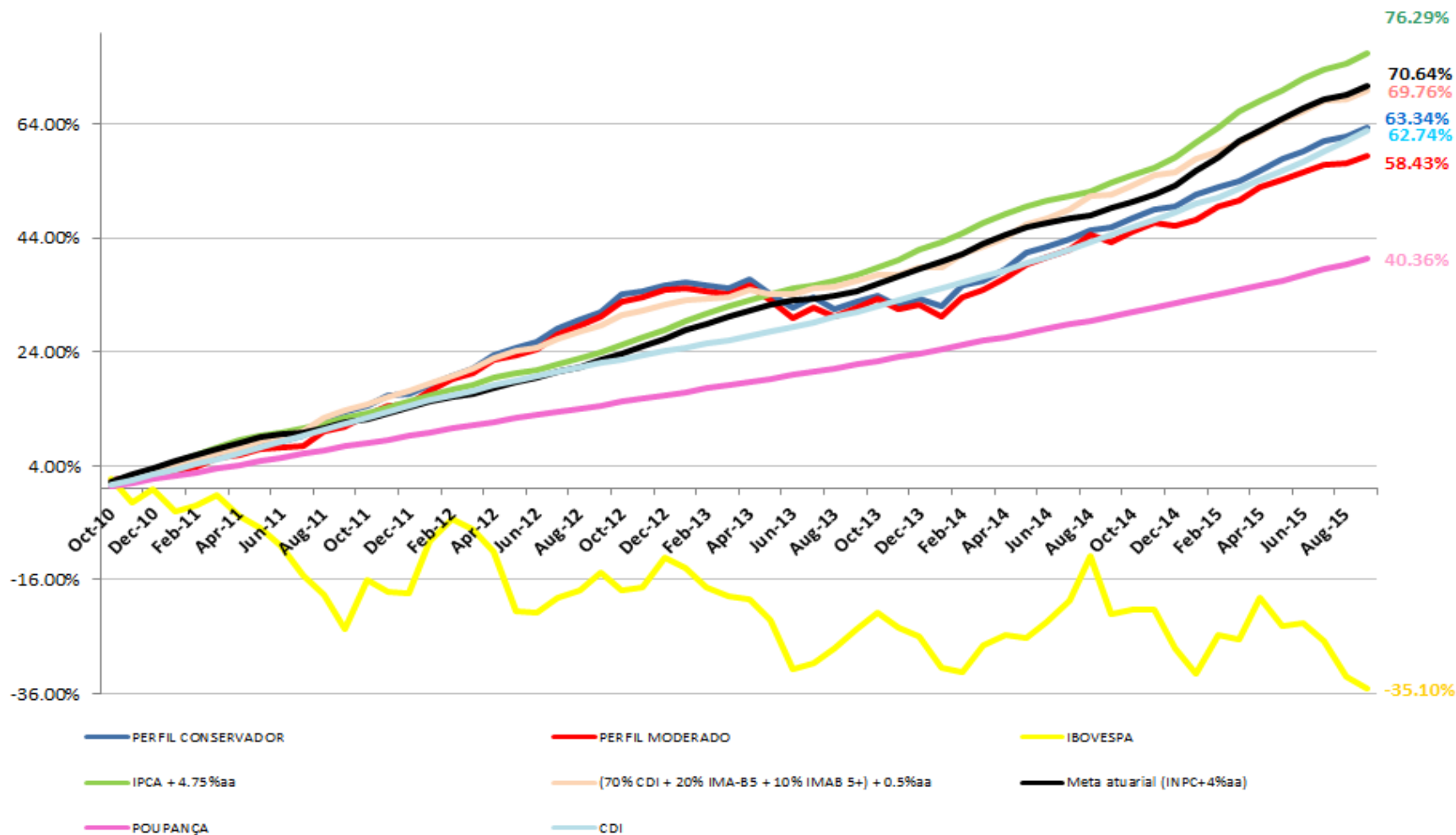

PERFORMANCE – PERFIS

Rentabilidade RBS PREV x Índices no período de 12 meses

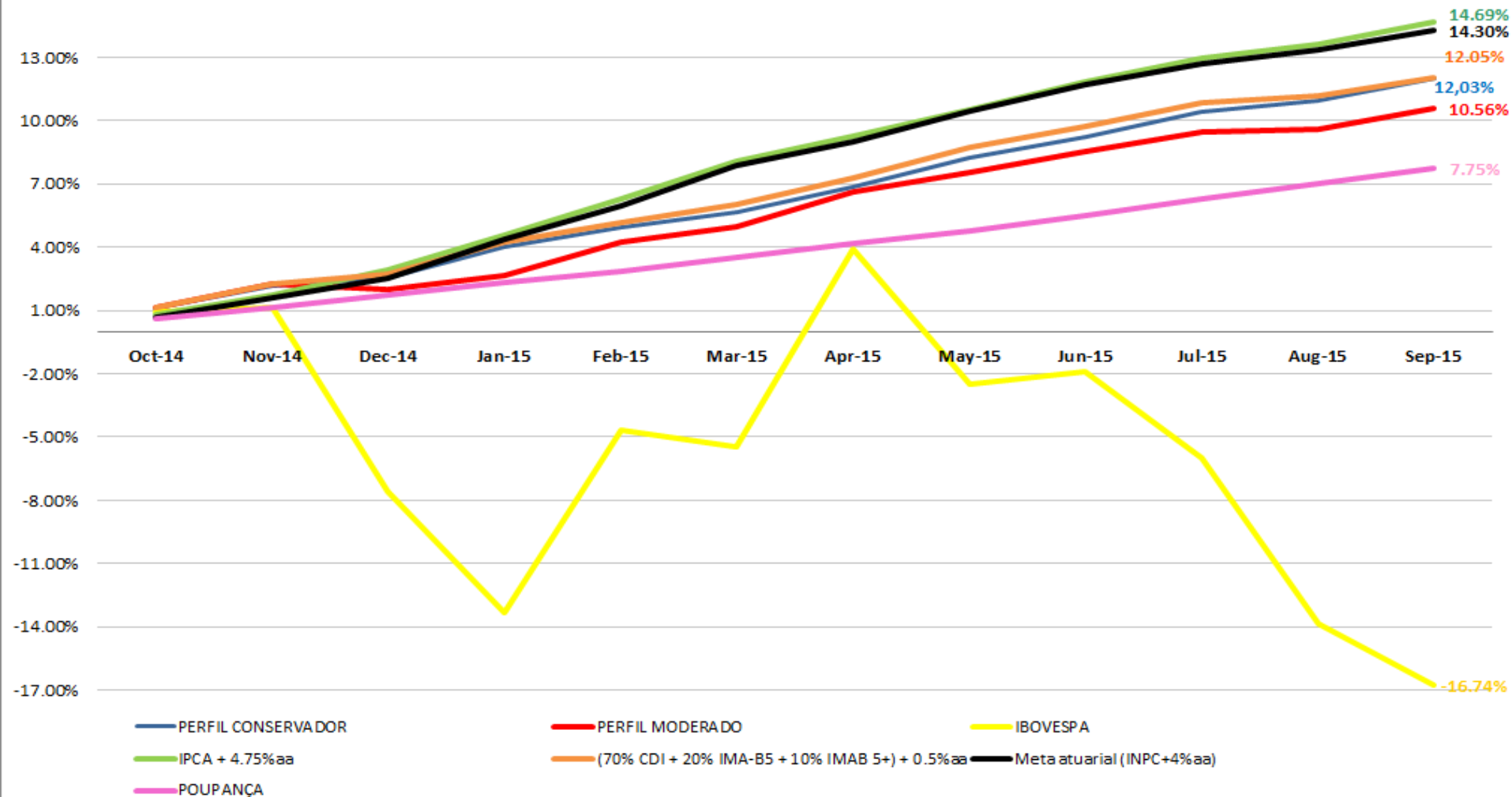

Rentabilidade mandatos x Índices no período de 12 meses

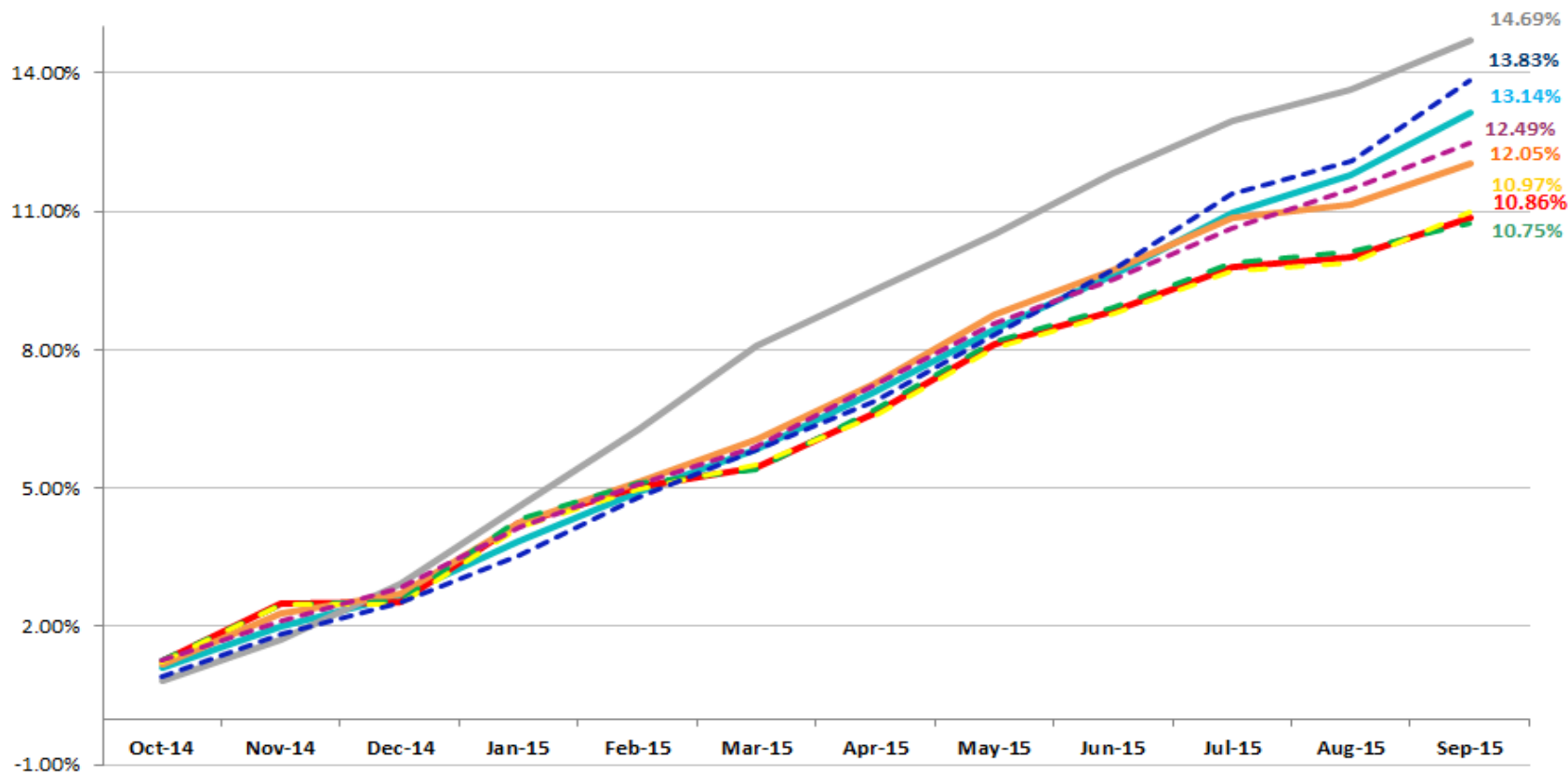

total return (Atlantida e Itapema)

híbrido (Torres e Lagoinha)

IPCA + 4.75%aa

(70% CDI + 20% IMA-B5 + 10% IMAB 5+) + 0.5%aa

híbrido (Lagoinha/Sul América)

híbrido (Torres/Itaú)

total return (Atlantida/Itaú)

total return (Itapema/Sul América)

Rentabilidade do PGA RBS PREV x Índice no período de 12 meses

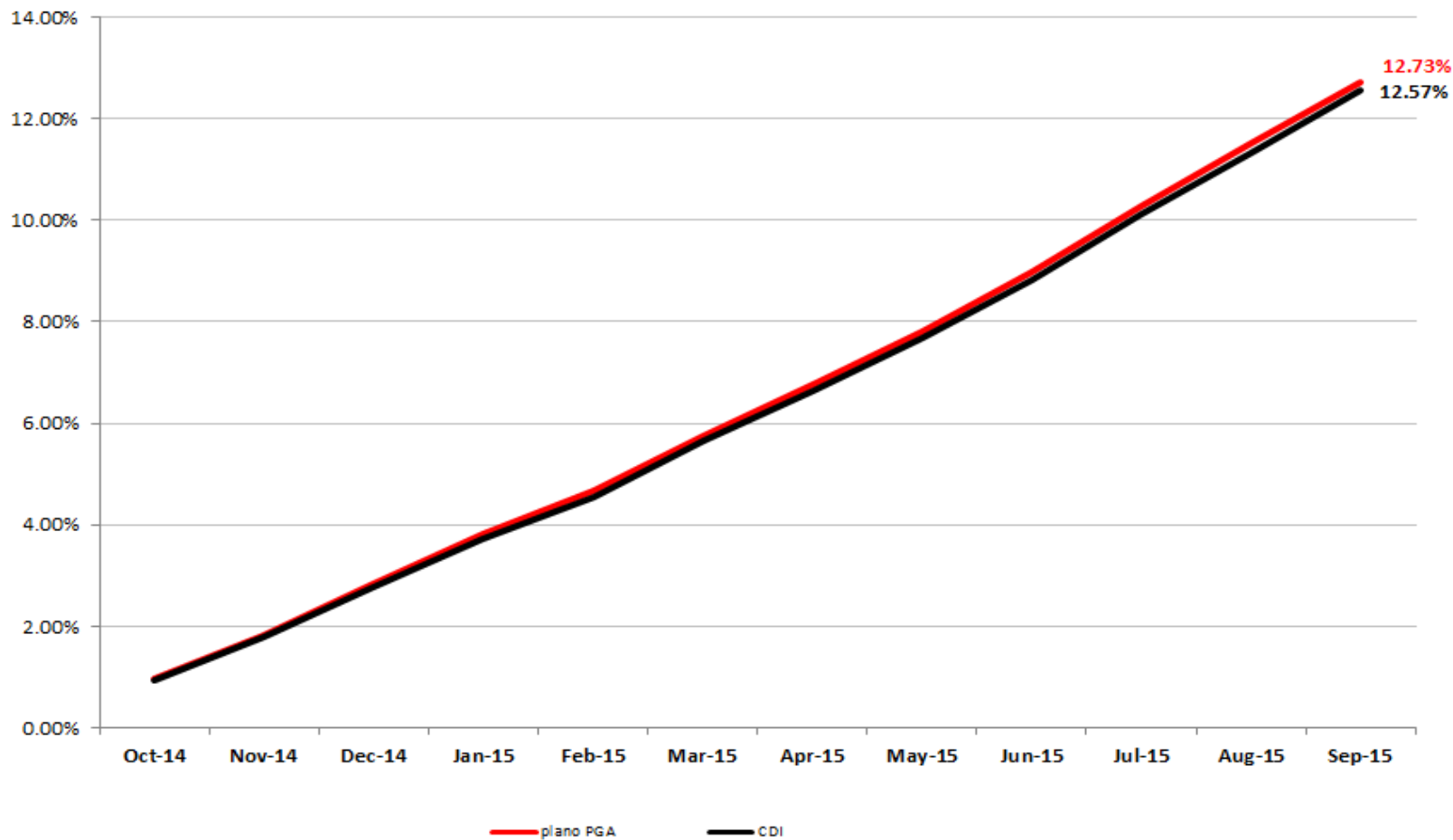

PERFORMANCE

PLANO DE BENEFÍCIOS				3 meses	6 meses	No ano	12 meses
SEGMENTO	Jul-15	Aug-15	Sep-15				
RF	1.06%	0.48%	1.00%	2.57%	6.06%	9.23%	12.07%
RV	-1.68%	-6.37%	-1.62%	-9.44%	-6.94%	-5.12%	-8.78%
IE	1.57%	-0.33%	2.10%	3.36%	6.51%	9.90%	10.46%
CONSOLIDADO	0.97%	0.30%	0.94%	2.23%	5.70%	8.83%	11.31%
CDI	1.18%	1.11%	1.11%	3.43%	6.56%	9.55%	12.57%
INPC + 4% aa	0.91%	0.58%	0.84%	2.34%	5.93%	11.47%	14.30%
53% (IPCA + 4,75%) + 47% (70% + 20% IMA-B5 + 10% IMAB 5+) + 0,5%aa	1.02%	0.44%	0.87%	2.35%	5.86%	10.28%	13.37%
IFM	3.09%	-0.36%	0.90%	3.65%	4.75%	10.18%	12.24%
IBOVESPA + 4%aa	-3.86%	-8.03%	-3.04%	-14.27%	-10.16%	-7.20%	-13.40%
PLANO ADMINISTRATIVO				3 meses	6 meses	No ano	12 meses
SEGMENTO	Jul-15	Aug-15	Sep-15				
CONSOLIDADO	1.20%	1.13%	1.13%	3.50%	6.65%	9.68%	12.73%
CDI	1.18%	1.11%	1.11%	3.43%	6.56%	9.55%	12.57%



PERFORMANCE

CONSERVADOR				3 meses	6 meses	No ano	12 meses
SEGMENTO	Jul-15	Aug-15	Sep-15				
RF	1.06%	0.48%	1.00%	2.57%	6.06%	9.23%	12.07%
IE	1.57%	-0.33%	2.10%	3.36%	6.51%	9.90%	10.46%
CONSOLIDADO	1.07%	0.47%	1.00%	2.57%	6.05%	9.23%	12.03%
CDI	1.18%	1.11%	1.11%	3.43%	6.56%	9.55%	12.57%
INPC + 4% aa	0.91%	0.58%	0.84%	2.34%	5.93%	11.47%	14.30%
MODERADO				3 meses	6 meses	No ano	12 meses
SEGMENTO	Jul-15	Aug-15	Sep-15				
RF	1.06%	0.48%	1.00%	2.57%	6.06%	9.23%	12.07%
RV	-1.68%	-6.37%	-1.62%	-9.44%	-6.95%	-5.13%	-8.78%
IE	1.57%	-0.33%	2.10%	3.36%	6.51%	9.90%	10.46%
CONSOLIDADO	0.86%	0.10%	0.86%	1.82%	5.28%	8.36%	10.56%
CDI	1.18%	1.11%	1.11%	3.43%	6.56%	9.55%	12.57%
INPC + 4% aa	0.91%	0.58%	0.84%	2.34%	5.93%	11.47%	14.30%
IMAG				2.11%	5.24%	4.29%	12.44%
SUPER CONSERVADOR				3 meses	6 meses	No ano	12 meses
SEGMENTO	Jul-15	Aug-15	Sep-15				
CONSOLIDADO	-	-	1.12%	-	-	-	-
CDI	-	-	1.11%	3.43%	6.56%	9.55%	12.57%



PERFORMANCE

TOTAL RETURN				3 meses	6 meses	No ano	12 meses
Gestor	Jul-15	Aug-15	Sep-15				
ITAÚ - ATLANTIDA	1.47%	0.65%	1.56%	3.72%	7.56%	11.06%	13.83%
SUL AMÉRICA - ITAPEMA	1.01%	0.80%	0.89%	2.72%	6.24%	9.39%	12.49%
CONSOLIDADO	1.23%	0.72%	1.22%	3.21%	6.88%	10.20%	13.14%
IPCA + 4.75%aa	1.01%	0.61%	0.93%	2.57%	6.11%	11.45%	14.69%
HÍBRIDO				3 meses	6 meses	No ano	12 meses
Gestor	Jul-15	Aug-15	Sep-15				
ITAÚ - TORRES	0.85%	0.18%	0.98%	2.02%	5.19%	8.30%	10.97%
SUL AMÉRICA - LAGOINHA	0.88%	0.22%	0.56%	1.68%	5.06%	7.99%	10.75%
CONSOLIDADO	0.86%	0.20%	0.77%	1.85%	5.13%	8.14%	10.86%
(70% CDI + 20% IMA-B5 + 10% IMAB 5+) + 0.5%aa	1.04%	0.26%	0.81%	2.13%	5.65%	9.09%	12.05%



PERFORMANCE

RENDA VARIÁVEL				3 meses	6 meses	No ano	12 meses
Gestor	Jul-15	Aug-15	Sep-15				
ITAU RPI ACOES	-2.04%	-6.67%	-1.67%	-10.09%	-8.68%	-7.02%	-10.13%
BTG ABSOLUTO	0.60%	-5.47%	-1.47%	-6.30%	-0.42%	4.88%	6.47%
CONSOLIDADO	-1.68%	-6.37%	-1.62%	-9.44%	-6.94%	-5.12%	-8.78%
IBOVESPA	-4.17%	-8.33%	-3.36%	-15.11%	-11.91%	-9.89%	-16.74%
ESTRUTURADOS				3 meses	6 meses	No ano	12 meses
Gestor	Jul-15	Aug-15	Sep-15				
ITAÚ HEDGE	1.57%	-0.33%	2.10%	3.36%	6.51%	9.90%	11.22%
CONSOLIDADO	1.57%	-0.33%	2.10%	3.36%	6.51%	9.90%	10.46%
IFM	3.09%	-0.36%	0.90%	3.65%	4.75%	10.18%	12.24%



RISCO X RETORNO

data- base: 30/09/2015	RISCO - VaR 21 du (%)	RETORNO (%)
LAGOINHA - SUL AMÉRICA	0.81	0.56
TORRES - ITAÚ	0.58	0.98
Benchmark	0.65	0.81
ATLANTIDA - ITAÚ	0.92	1.56
ITAPEMA - SUL AMÉRICA	0.31	0.89
Mediana de fundos Total Return	0.81	0.87



DESEMPENHO DAS EFPC'S

AMOSTRA: 187 PLANOS, SENDO 50 CV'S – PATRIMÔNIO TOTAL SUPERIOR A R\$130 BI

FUNDOS DE PENSÃO - MEDIANA DOS RETORNOS

Renda Fixa	Jul-15	Aug-15	Sep-15	12 meses	2015
Todos os planos	1.16%	0.58%	0.85%	13.58%	10.55%
Planos CV	1.18%	0.57%	0.84%	13.28%	10,47%
RBSPREV	1.06%	0.48%	1.00%	12.07%	9.23%
Renda Variável	Jul-15	Aug-15	Sep-15	12 meses	2015
Todos os planos	-2.52%	-6.44%	-1.62%	-11.36%	-7.70%
Planos CV	-2.81%	-6.93%	-1.47%	-13.21%	-8.74%
RBSPREV	-1.68%	-6.37%	-1.62%	-8.78%	-5.12%
Estruturados	Jul-15	Aug-15	Sep-15	12 meses	2015
Todos os planos	0.98%	-0.48%	-0.02%	0.84%	-0.12%
Planos CV	1.19%	-0.33%	-0.18%	-2.20%	-2.57%
RBSPREV	1.57%	-0.33%	2.10%	10.46%	9.90%
Consolidado	Jul-15	Aug-15	Sep-15	12 meses	2015
Todos os planos	0.86%	-0.14%	0.69%	10.79%	8.55%
Planos CV	0.75%	-0.62%	0.70%	9.88%	7.65%
RBSPREV	0.97%	0.30%	0.94%	11.31%	8.83%



Rentabilidade X Volatilidade (12 Meses)

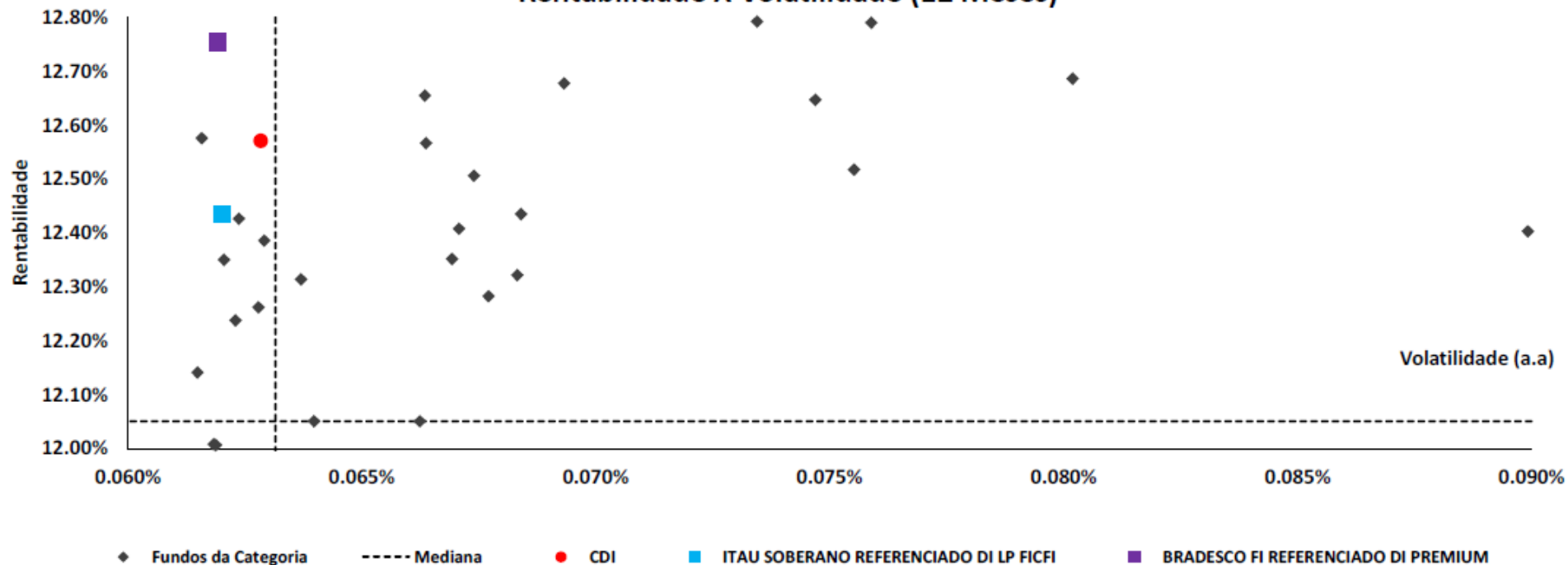

FUNDOS IMAB – TOTAL DE FUNDOS NA CATEGORIA (19)

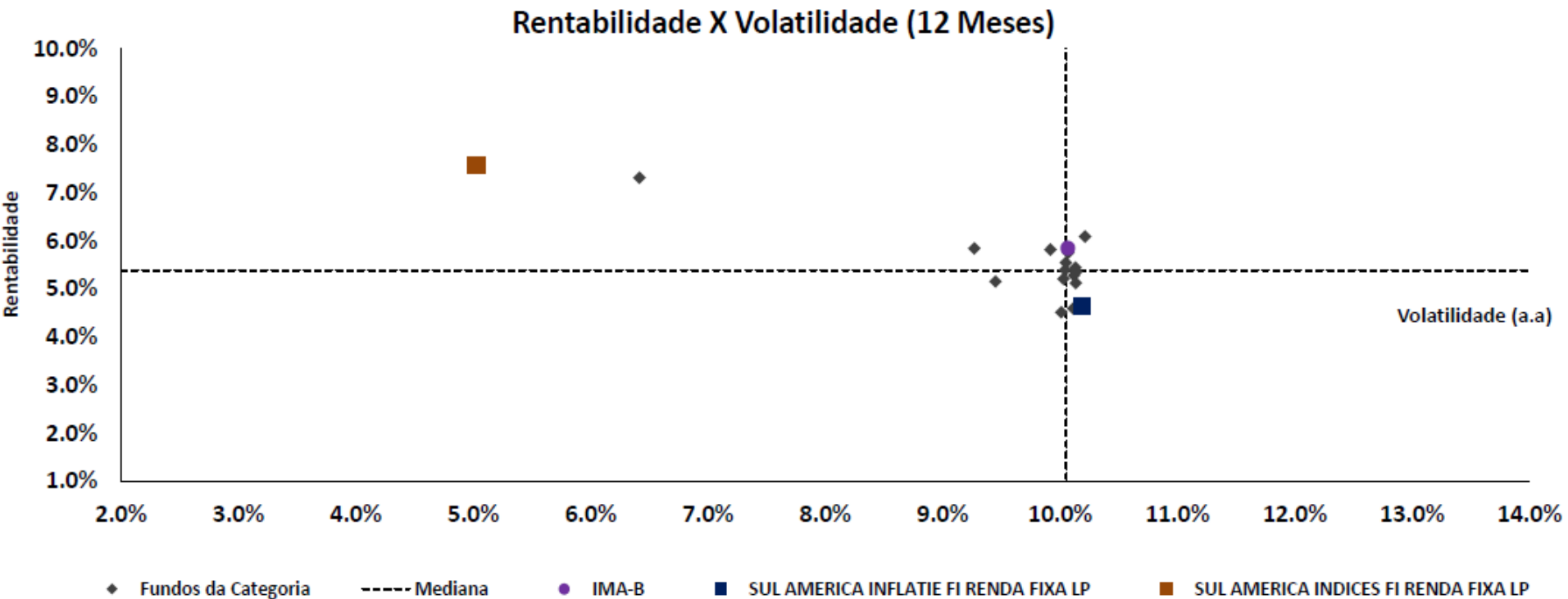

Rentabilidade X Volatilidade (12 Meses)

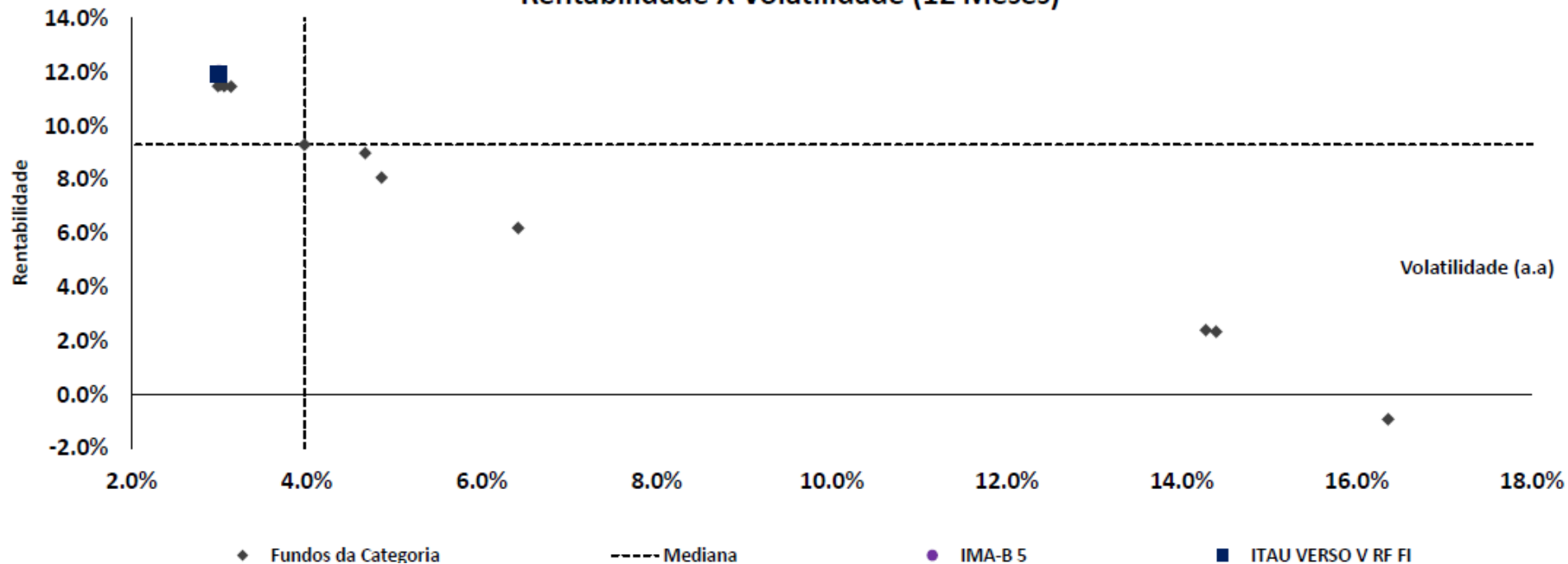

Rentabilidade X Volatilidade (12 Meses)

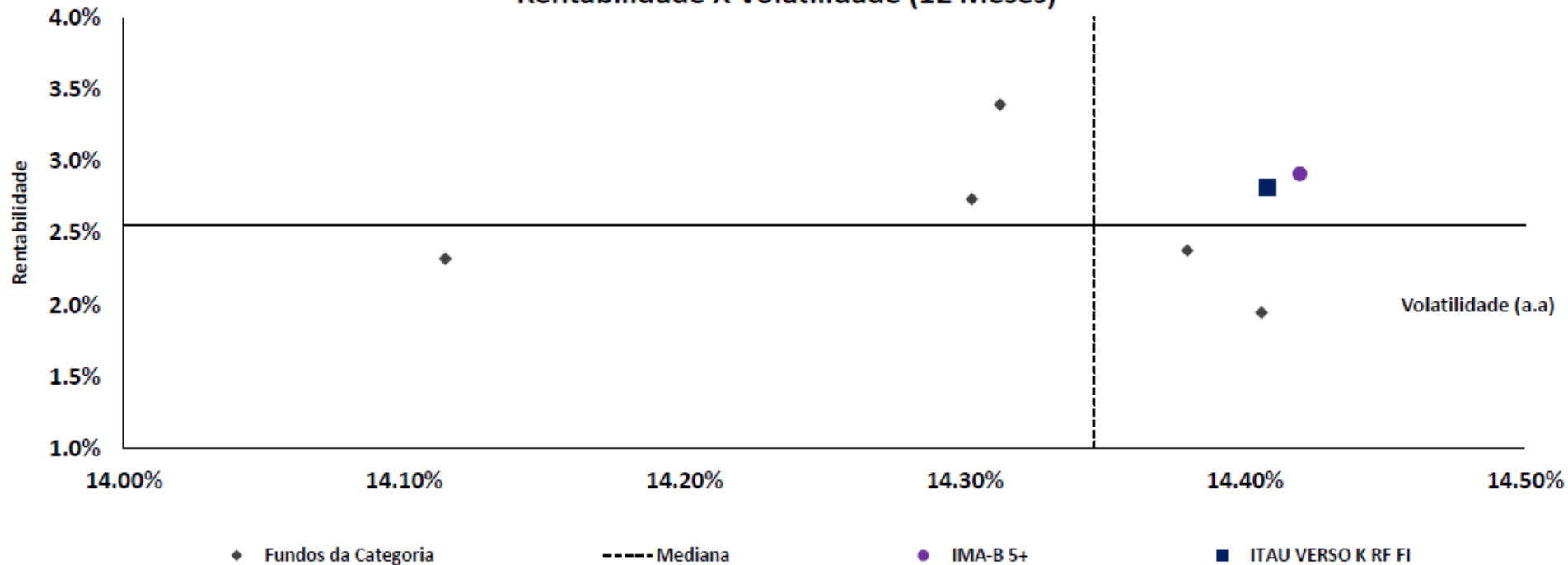

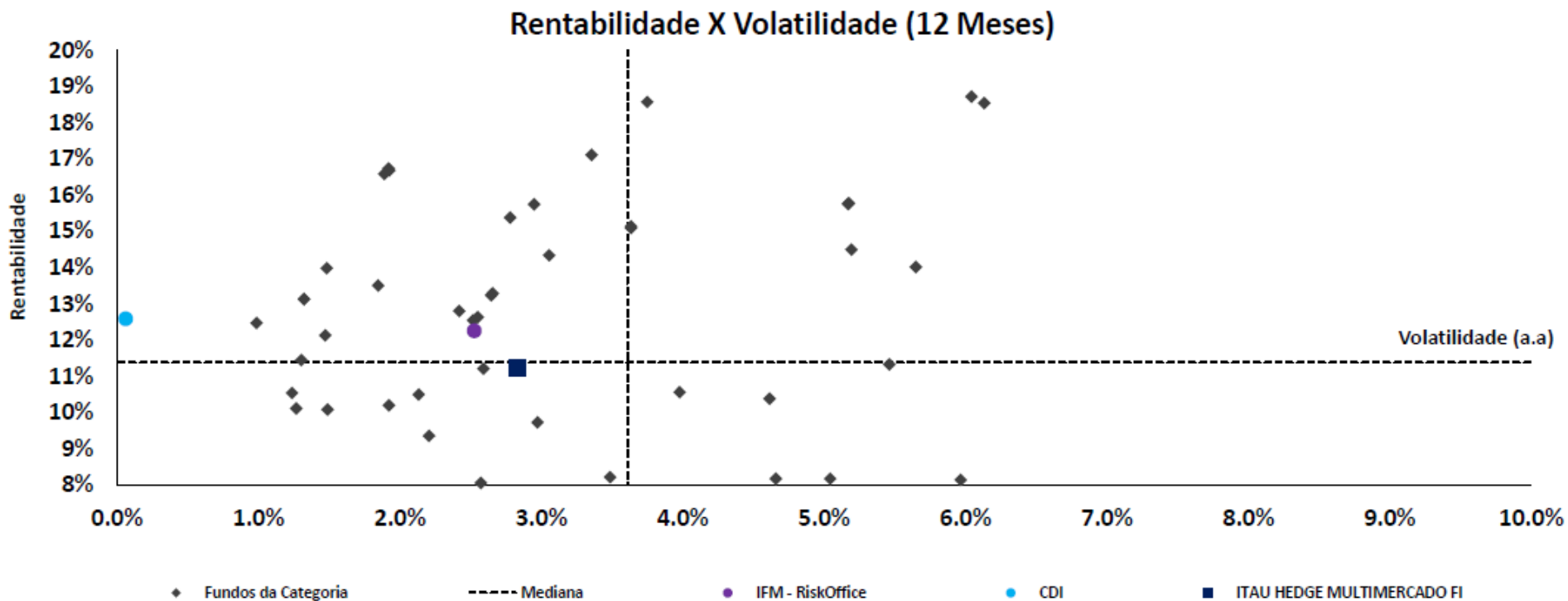

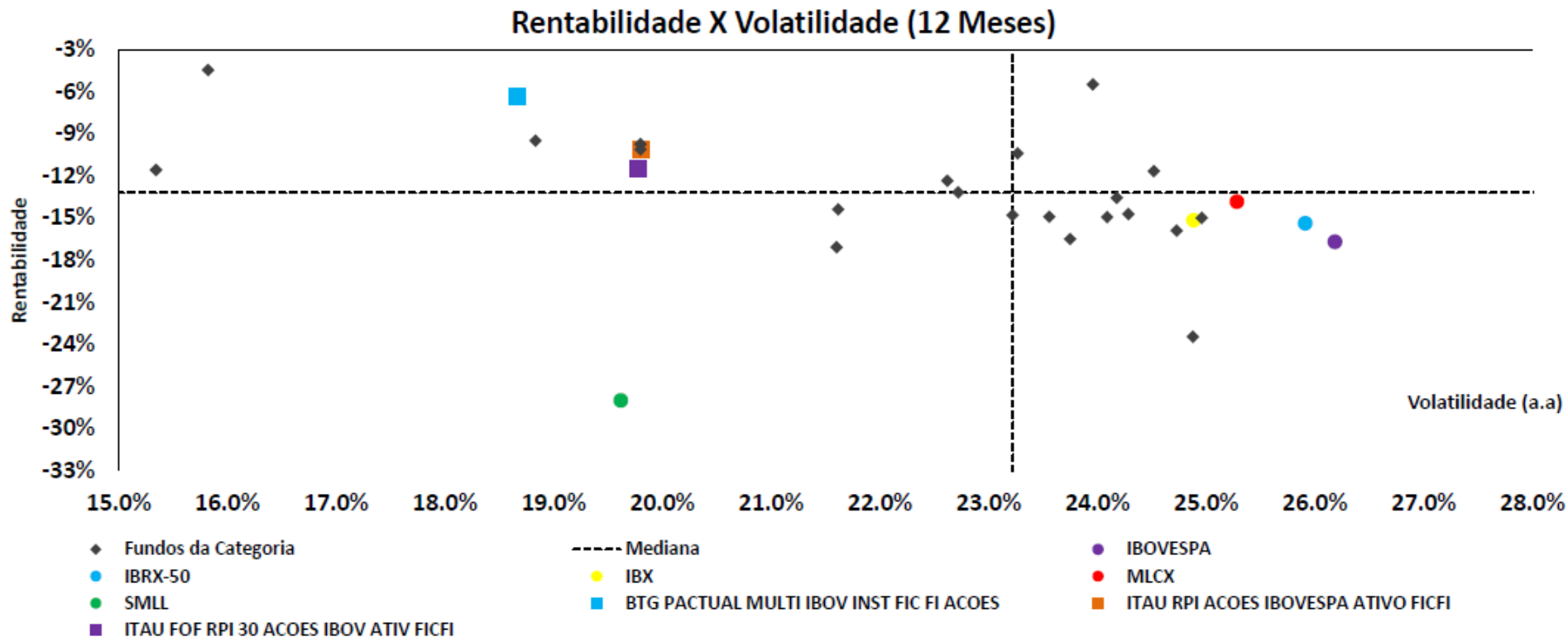

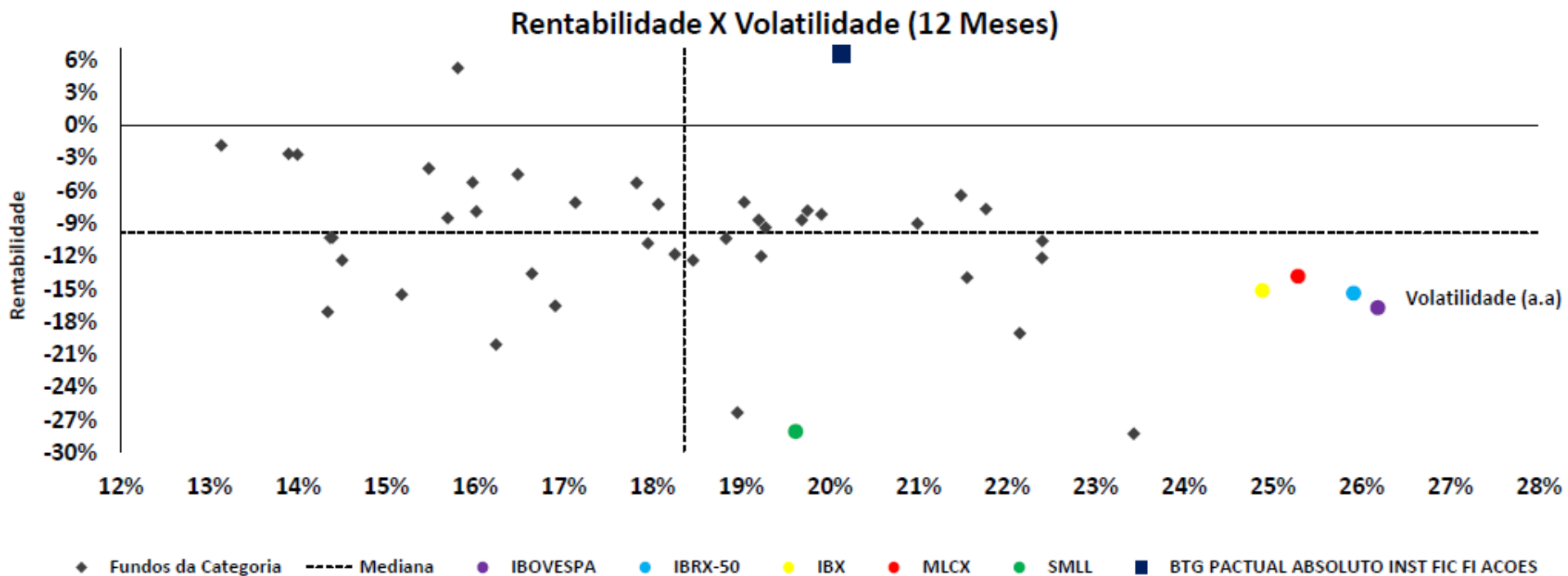



RENDA FIXA

- **Percentual de crédito privado:** 24,63%
- **Duration IPCA Ativa:** 73 du

O gestor ficou ativo em “pré” via futuro de juros janeiro 2016 e janeiro 2018. Em setembro, com o movimento da curva de juros, o gestor obteve ganho com a operação.

Em setembro o gestor está com aprox. 75,39% do PL comprado em LFT's, e 22% do PL em LF's. Houve aquisições de aproximadamente R\$ 14,8 MM de LFT's 2016, 2017 e 2019.

O Gestor mantém a maior aposta em inflação via operação com swap IPCA x DI. A operação o protege em momentos de abertura das taxas das NTN's. Dado a estratégia, o gestor conseguiu superar a meta no mês de setembro.

Rating	Valor	% do PL do Fundo
A+	316,537.43	0.54%
AA+	4,516,926.02	7.67%
AA-	66,980.20	0.11%
AAA	4,680,385.34	7.94%
AA	4,256,530.21	7.22%
TÍTULO PÚBLICO	45,082,254.31	76.51%

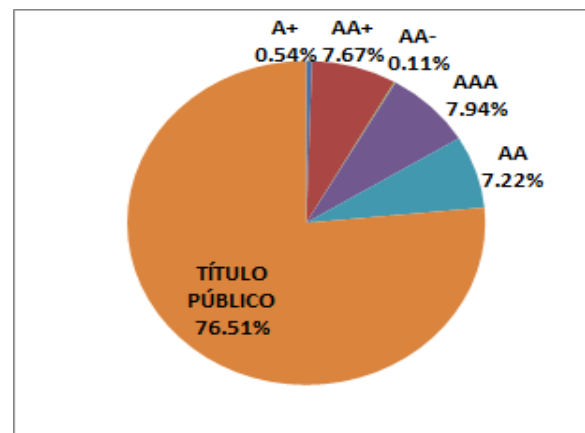

Data	CAIXA	CDI	SELIC	IGP-M	PRÉ	IPCA	BOLSA	COTAS
31/07/2015	-0,01%	-68,79%	75,38%	0,00%	4,31%	94,36%	0,00%	0,19%
31/08/2015	-0.05%	-67,61%	74,43%	0,00%	8,23%	94,81%	0,00%	0,19%
30/09/2015	-0.02%	-72,48%	75,39%	0,00%	11,67%	98,67%	0,00%	0,20%



BRL 53.633.655,69

bench: (70% CDI + 20% IMA-B5 + 10% IMAB 5+) + 0.5%aa

TORRES FI MULTIMERCADO – ITAÚ

BVAR 21 DIAS: 0,64%

LIMITE PI: 0,80%

- **Percentual de crédito privado:** 0,00%
- **Duration IPCA Ativa:** 1.158 du

O gestor estruturou o fundo da seguinte forma: a parcela “CDI” do Mandato é feita pelo ITAU VERSO J RF FI e ITAU RF JUROS OCEAN FI; a parcela IMAB 5 é feita pelo ITAU VERSO V RF FI; a parcela IMAB 5+ é feita pelo ITAU VERSO K RF FI.

Em setembro, com o movimento da estrutura de juros, a rentabilidade do fundo foi favorecida pela estratégia adotada pelo gestor. O gestor conseguiu superar o benchmark.

Data	CAIXA	CDI	SELIC	IGP-M	PRÉ	IPCA	BOLSA
31/07/2015	40,95%	5,20%	16,22%	0,00%	-3,80%	41,43%	0,00%
31/08/2015	51,25%	12,50%	19,33%	0,00%	-6,29%	25,17%	0,00%
30/09/2015	52,60%	7,39%	15,48%	0,00%	-0,75%	27,62%	0,00%



- **Percentual de crédito privado:** 32,96%
- **Duration Pré Ativa:** 559 du / **Duration Pré Passiva:** 315 du
- **Duration IPCA Ativa:** 1.469 du

O gestor está comprando cotas dos fundos: SUL AMERICA INDICES FI RENDA FIXA LP;

Aposta na parcela “pré”, via derivativos, e com o movimento da curva de juros, o gestor conseguiu os ganhos desejados para a estratégia.

O gestor compra cotas dos FIDC CESP IV SENIOR, FIDC MULTISSET SILVERADO MAXIMUM SENIOR, FIDC RCI BRASIL I - FINANCIAMENTO DE VEICULOS e CHEMICAL IX FIDC IND PETROQUIMICA SEN.

Houve aquisição de LFT's no valor de aprox R\$ 2,8 MM com vencimento em 2021.

No mês, o gestor não conseguiu superar a rentabilidade da meta estipulada.

Rating	Valor	% do PL do Fundo
A-	374,445.85	0.61%
AA+	7,548,999.23	12.22%
AA-	1,071,006.61	1.73%
AAA	6,212,435.38	10.05%
AA	2,408,951.89	3.90%
BBB	2,728,838.40	4.42%
TÍTULO PÚBLICO	41,444,487.98	67.07%

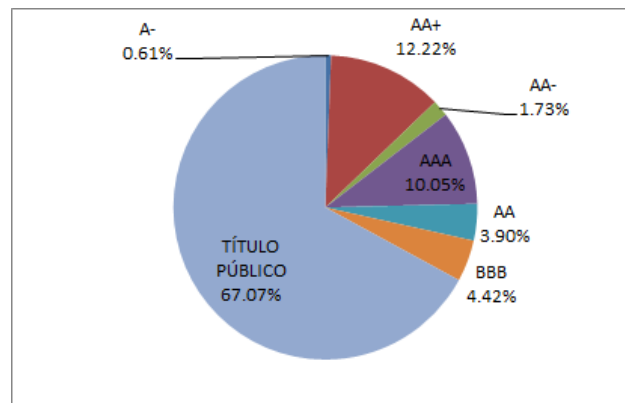

Data	CAIXA	CDI	SELIC	IGP-M	PRÉ	IPCA	BOLSA	COTAS
31/07/2015	8,83%	27,37%	54,24%	1,00%	-1,61%	8,02%	0,00%	4,44%
31/08/2015	10,87%	20,90%	55,30%	1,01%	4,40%	6,53%	0,00%	2,60%
30/09/2015	9,88%	20,07%	55,95%	1,03%	5,53%	6,63%	0,00%	2,67%



BRL 54.455.614,13 bench: (70% CDI + 20% IMA-B5 + 10% IMAB 5+) + 0.5%a

LAGOINHA FI MULTIMERCADO – SUL AMÉRICA BVAR 21 DIAS: 0,42% LIMITE PI: 0,80%

- **Percentual de crédito privado:** 29,24%
- **Duration Pré Ativa:** 711 du / **Duration Pré Passiva:** 428 du
- **Duration IPCA Ativa:** 1.662 du

Na parcela “pré” houve os ganhos desejados, dado que a exposição no fator de risco foi favorecida pelo movimento da curva de juros.

O gestor compra cotas do SUL AMERICA INFLATIE FI RENDA FIXA LP para ajudar a fazer a parcela de inflação.

Compram o CHEMICAL IX FIDC IND PETROQUIMICA SENIOR, FIDC RCI BRASIL I - FINANCIAMENTO DE VEICULOS e o FIDC MULTI SILVERADO MAXIMUM SEN 7.

Em setembro, com o movimento da estrutura de juros e estratégia adotada pelo gestor, a rentabilidade não superou a do benchmark estipulado.

Rating	Valor	% do PL do Fundo
AA+	7,206,446.96	13.23%
AA-	1,049,679.51	1.93%
AAA	5,322,643.88	9.77%
AA	2,325,784.93	4.27%
TÍTULO PÚBLICO	38,551,058.85	70.79%

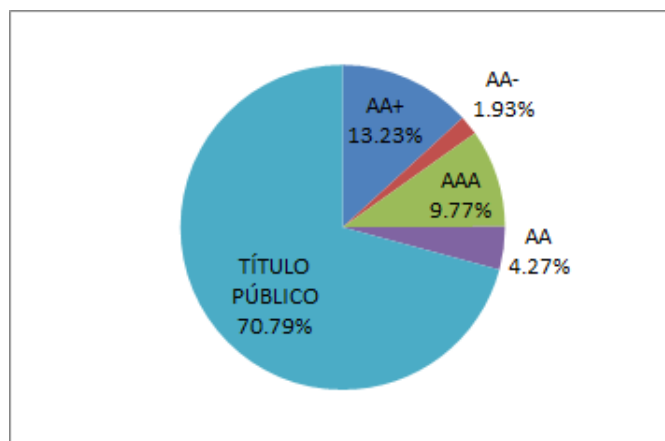

Data	CAIXA	CDI	SELIC	IGP-M	PRÉ	IPCA	BOLSA	COTAS
31/07/2015	5,73%	22,91%	48,23%	1,17%	0,07%	19,71%	0,00%	4,02%
31/08/2015	7,71%	15,83%	48,78%	1,16%	5,58%	19,73%	0,00%	2,69%
30/09/2015	8,04%	16,14%	48,81%	1,17%	4,94%	19,74%	0,00%	2,73%



CONTROLE DE RISCOS

RISCO DE MERCADO

Mandato	Benchmark	PL Calculado	PL Informado	VaR/BVaR	Limite PI	Status	Stress	Stress %
PREV PLANO CV	-	243,769,248.86	243,817,052.90	0.48%	-	-	(3,760,268.17)	(1.54)%
CARTEIRA PROPRIA	-	1,566,627.85	1,566,627.85	0.00%	-	-	0.00	0.00%
TORRES FI MULTIMERCADO (PREV - 21D - 252)	-	53,635,561.82	53,633,655.69	0.58%	-	-	(884,261.84)	(1.65)%
TORRES FI MULTIMERCADO	70%CDI + 20%IMA-B + 10%IMA-B5+	53,635,561.82	53,633,655.69	0.64%	0.80%	✓	(884,261.84)	(1.65)%
LAGOINHA FI MULTIMERCADO (PREV - 21D -	-	54,379,174.41	54,455,614.13	0.81%	-	-	(1,124,716.60)	(2.07)%
LAGOINHA FI MULTIMERCADO	70%CDI + 20%IMA-B + 10%IMA-B5+	54,379,174.41	54,455,614.13	0.42%	0.80%	✓	(1,124,716.60)	(2.07)%
BTG PACTUAL ABSOLUTO INST FI ACOES	-	1,450,218,989.14	1,458,410,132.34	5.65%	-	-	(213,456,006.7	(14.72)%
ATLANTIDA FI MULTIMERCADO	-	59,056,738.24	58,919,613.50	0.92%	3.00%	✓	(340,071.81)	(0.58)%
ITAPEMA FI MULTIMERCADO	-	61,702,953.11	61,789,165.34	0.31%	3.00%	✓	(504,429.13)	(0.82)%
BRDESCO FI REFERENCIADO DI PREMIUM	-	6,584,827,027.09	6,598,035,938.55	0.00%	0.30%	✓	52,223.82	0.00%
ITAU RPI ACOES IBOVESPA ATIVO FICFI (PREV -	-	447,722,977.40	448,258,525.39	6.26%	-	-	(66,392,086.73	(14.83)%
ITAU RPI ACOES IBOVESPA ATIVO FICFI	IBOVESPA	402,437,139.25	402,972,779.78	2.31%	5.40%	✓	-	-
ITAU HEDGE MULTIMERCADO FI	-	1,447,947,373.73	1,447,378,447.11	4.98%	4.25%	✗	195,574,955.9	13.51%

* Quando o campo Benchmark estiver preenchido, o valor apresentado na coluna VaR/BVaR será o Benchmark VaR. Caso contrário o valor apresentado será o Value at Risk.

Mandato	Benchmark	PL Calculado	PL Informado	VaR/BVaR	Limite PI	Status	Stress	Stress %
PREV PLANO PGA	-	2,413,528.10	2,415,946.01	0.00%	0.30%	✓	2.73	0.00%

* Quando o campo Benchmark estiver preenchido, o valor apresentado na coluna VaR/BVaR será o Benchmark VaR. Caso contrário o valor apresentado será o Value at Risk.



MAIORES EXPOSIÇÕES – CONTRAPARTES

RBSPREV PLANO DE BENEFÍCIOS

Maiores Exposições Consolidado 10+

Contraparte	MtM Info	MtM Info (%)
SECRETARIA TESOIRO NACIONAL	141.340.643,60	57,97
BCO BRADESCO SA	12.396.116,01	5,08
ITAUSA INVESTS ITAU SA	7.337.403,45	3,01
BCO BRASIL SA	7.035.516,25	2,89
HSBC BANK BRASIL SA BANCO	3.967.086,12	1,63
BCO SANTANDER (BRASIL) SA	3.964.104,87	1,63
BCO BMG SA	2.732.138,59	1,12
BCO VOTORANTIM SA	2.717.037,33	1,11
FUNDO INVEST DIREITOS	1.929.239,39	0,79
SONAE SIERRA BRASIL SA	1.630.210,66	0,67

RBSPREV PLANO ADMINISTRATIVO

Maiores Exposições Consolidado 10+

Contraparte	MtM Info	MtM Info (%)
BCO BRADESCO SA	318.192,92	13,17
BCO SANTANDER (BRASIL) SA	159.069,32	6,58
HSBC BANK BRASIL SA BANCO	87.507,94	3,62
BCO VOTORANTIM SA	61.773,49	2,56
CAIXA ECONOMICA FEDERAL CEF	58.820,28	2,43
ITAUSA INVESTS ITAU SA	39.864,75	1,65
BCO INDL COML SA BICBANCO	33.196,49	1,37
BCO BRASIL SA	21.367,57	0,88
ELETROPAULO METROPOLITANA	6.975,75	0,29
BCO BMG SA	5.512,47	0,23



MAIORES EXPOSIÇÕES – TÍTULOS (PLANOS DE BENEFÍCIOS(CV) E ADMINISTRATIVO)

RBSPREV PLANO CV

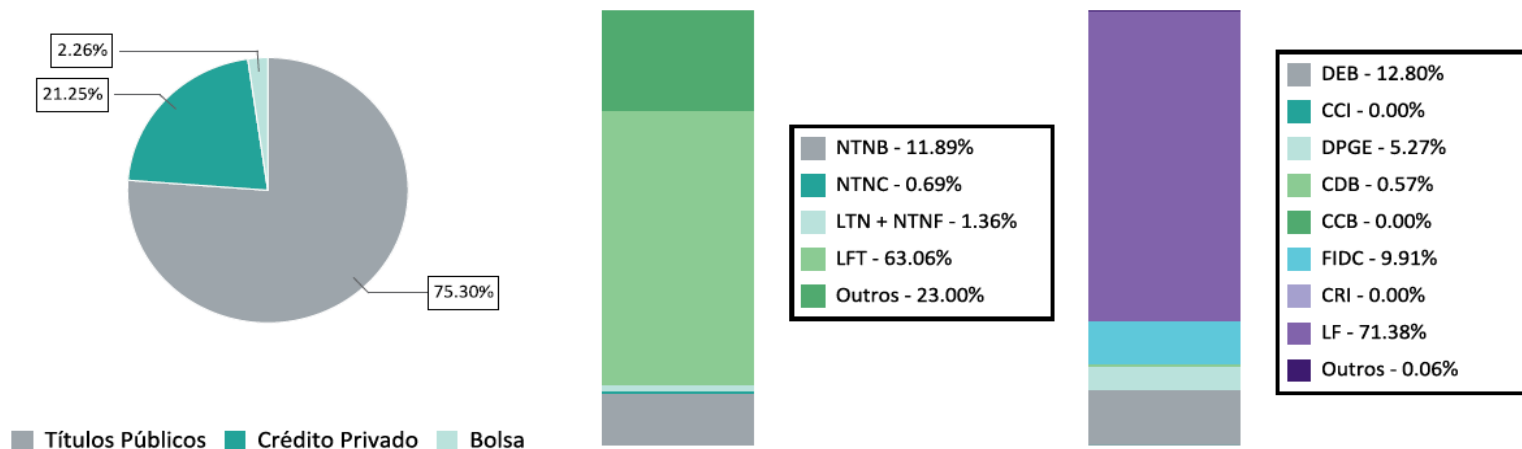

RBSPREV PLANO PGA

Alocação em Títulos Públicos e Privados

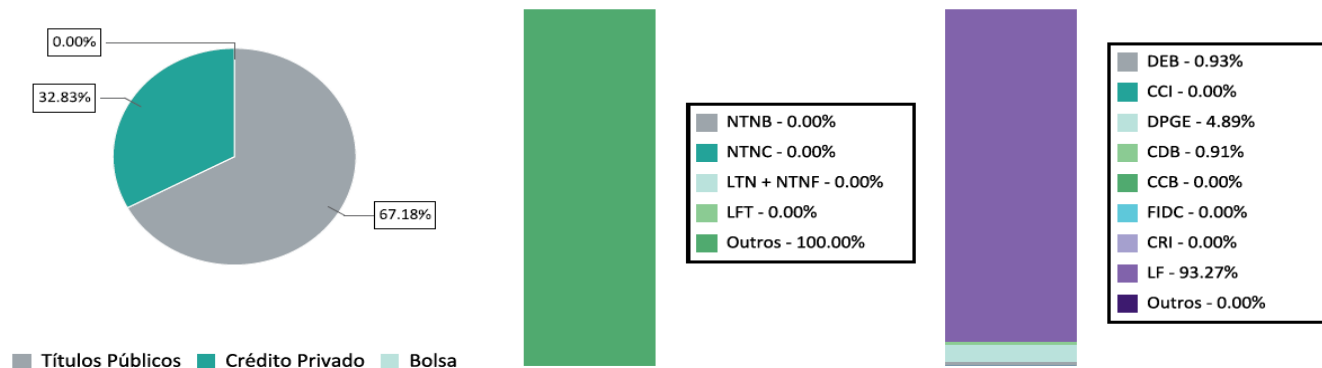

MAIORES EXPOSIÇÕES – TÍTULOS (CONSERVADOR)

Alocação em Títulos Públicos e Privados

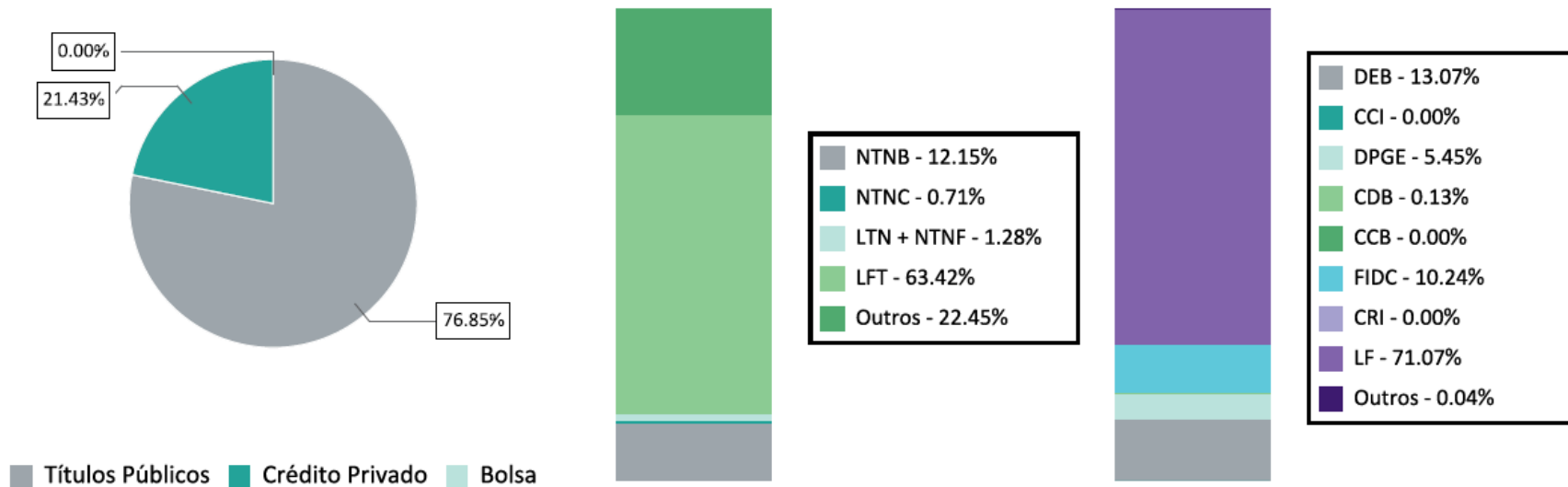

MAIORES EXPOSIÇÕES – TÍTULOS (MODERADO)

Alocação em Títulos Públicos e Privados

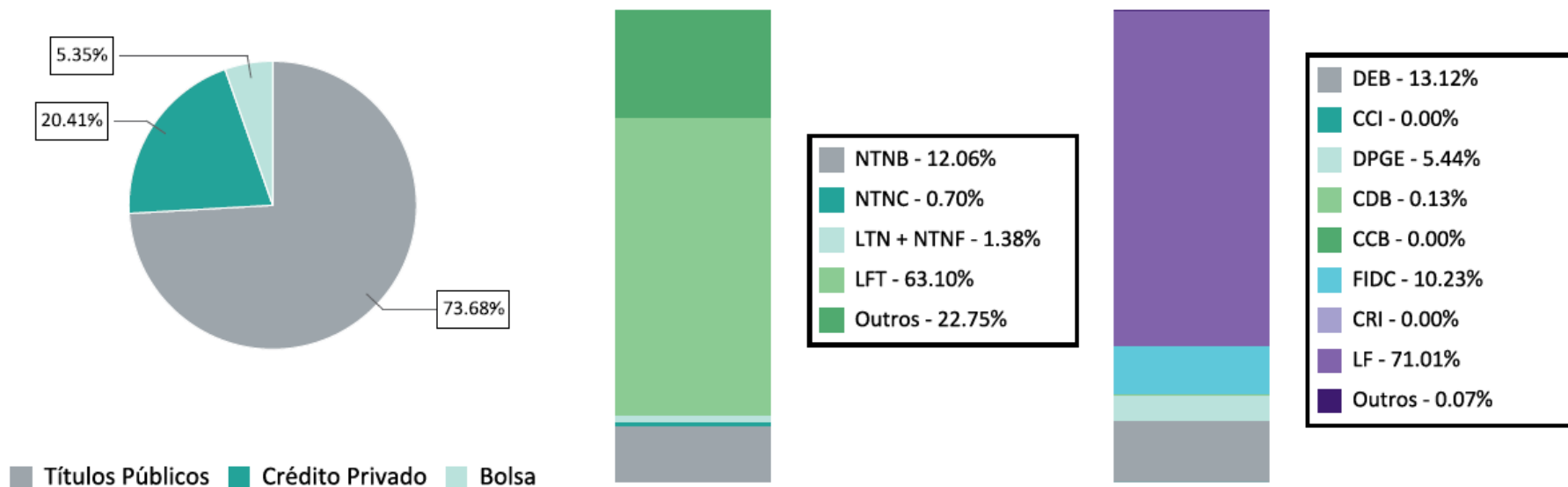

MAIORES EXPOSIÇÕES – TÍTULOS (SUPER CONSERVADOR)

Alocação em Títulos Públicos e Privados

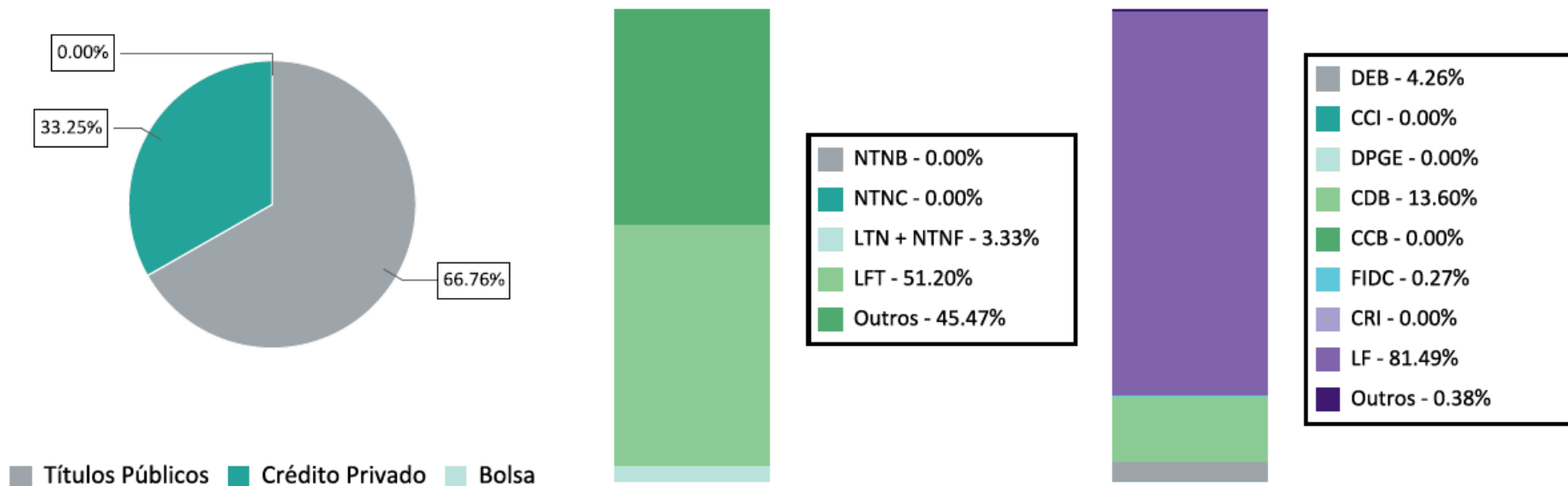

RISCO DE CRÉDITO

	Rating	MtM Inf.	% Crédito Acum.	% Total Acum.
Faixa 1	<= AAA	51,998,937.35	100.00	21.33
Faixa 2	<= AA+	35,397,403.89	68.07	14.52
Faixa 3	<= A+	3,436,203.69	6.61	1.41
Faixa 4	<= BBB+	2,737,929.99	5.27	1.12
Faixa 5	<= BB+	5,791.40	0.01	0.00
-	Sem Nota	4,254.24	0.01	0.00
Outros (*)	-	556,938.25	1.07	0.23
Total Crédito Privado		51,998,937.35		

*Contempla o financeiro dos Swaps intermediados pela BM&FBovespa e/ou com garantia.

LIMITES POLÍTICA DE INVESTIMENTOS

	Total	Limite	Status
Total Crédito Privado	21.33	65.00	✓
Grau Especulativo	0.00	6.00	✓



RISCO DE CRÉDITO

	Rating	MtM Inf.	% Crédito Acum.	% Total Acum.
Faixa 1	<= AAA	794,757.70	100.00	32.90
Faixa 2	<= AA+	685,882.19	86.30	28.39
Faixa 3	<= A+	45,684.71	5.75	1.89
Faixa 4	<= BBB+	5,512.47	0.69	0.23
Faixa 5	<= BB+	0.00	0.00	0.00
-	Sem Nota	0.00	0.00	0.00
Outros (*)	-	0.00	0.00	0.00
Total Crédito Privado		794,757.70		

*Contempla o financeiro dos Swaps intermediados pela BM&FBovespa e/ou com garantia.

LIMITES POLÍTICA DE INVESTIMENTOS

	Total	Limite	Status
Total Crédito Privado	32.90	80.00	✓
Grau Especulativo	0.00	5.00	✓



CONTRAPARTE - BASILÉIA

- Indicador de solvência das instituições financeiras, definido como a relação percentual do Patrimônio Líquido (PL) sobre os ativos ponderados pelos respectivos fatores de risco. É uma proxy para a resistência da instituição a choques. No Brasil, o Banco Central estabeleceu uma razão mínima de 11% para o indicador:

Contraparte	Basiléia	MtM Info
BCO BMG SA	26,70	2.737.651,06
BCO ALFA INVEST SA (EX BCO REAL	19,80	14.245,42
BCO CNH CAPITAL SA	18,20	1.412,62
BCO DAYCOVAL SA	17,80	5.979,37
BCO DESENVOLVIMENTO MINAS	17,60	3.270,02
BCO BTG PACTUAL SA	17,50	14.532,09
BCO SANTANDER (BRASIL) SA	17,50	4.123.174,19
ITAUSA INVESTS ITAU SA	16,90	7.377.268,19
BCO TRIANGULO SA	16,80	2.144,21
BCO BRADESCO SA	16,50	12.714.308,93
BCO FIDIS INVEST SA (EX BCO FIAT	16,10	3.892,12
BCO BRASIL SA	16,10	7.056.883,82
CAIXA ECONOMICA FEDERAL CEF	16,10	233.641,43
BCO VOTORANTIM SA	15,00	2.778.810,82
BCO VOLKSWAGEN SA	14,90	7.212,72
BCO CITIBANK SA	14,70	45,32
BCO GMAC SA	14,20	324.144,03
BCO SAFRA SA	14,00	27.874,58
BCO MERCEDES BENZ BRASIL SA	13,60	444.238,60
BCO INDL COML SA BICBANCO	13,60	33.196,49
BCO BNP PARIBAS BRASIL SA	13,10	22.069,18
BCO INDUSVAL SA	13,10	1.537,16
HSBC BANK BRASIL SA BANCO	13,10	4.054.594,06



RISCO DE LIQUIDEZ E CONCENTRAÇÃO – PLANO DE BENEFÍCIOS

RISCO DE CONCENTRAÇÃO

Emissor	MtM Inf.	% Total	Limite	Status
BCO BRADESCO SA	12,396,116.01	5.08%	20.00%	✓
ITAUSA INVESTS ITAU SA	7,337,403.45	3.01%	20.00%	✓
BCO BRASIL SA	7,035,516.25	2.89%	20.00%	✓
HSBC BANK BRASIL SA BANCO MULTIPLO	3,967,086.12	1.63%	20.00%	✓
BCO SANTANDER (BRASIL) SA	3,964,104.87	1.63%	20.00%	✓
BCO BMG SA	2,732,138.59	1.12%	20.00%	✓
BCO VOTORANTIM SA	2,717,037.33	1.11%	20.00%	✓
FUNDO INVEST DIREITOS CREDITORIOS MULTISSETORIAL SILVERADO	1,929,239.39	0.79%	10.00%	✓
SONAE SIERRA BRASIL SA	1,630,210.66	0.67%	10.00%	✓
CHEMICAL IX FIDC INDUSTRIA PETROQUIMICA	1,509,911.49	0.62%	10.00%	✓

CONTROLE DE LIQUIDEZ

Liquidez	Observado	Acumulado	Limite PI	Status
1	81.67%	81.67%	10.00%	✓
21	1.68%	83.35%	20.00%	✓
Longo	16.65%	100.00%	-	-



RISCO DE CONCENTRAÇÃO – PLANO ADMINISTRATIVO

RISCO DE CONCENTRAÇÃO

Emissor	MtM Inf.	% Total	Limite	Status
BCO BRADESCO SA	318,192.92	13.17%	20.00%	✓
BCO SANTANDER (BRASIL) SA	159,069.32	6.58%	20.00%	✓
HSBC BANK BRASIL SA BANCO MULTIPLO	87,507.94	3.62%	20.00%	✓
BCO VOTORANTIM SA	61,773.49	2.56%	20.00%	✓
CAIXA ECONOMICA FEDERAL CEF	58,820.28	2.43%	20.00%	✓
ITAUSA INVESTS ITAU SA	39,864.75	1.65%	20.00%	✓
BCO INDL COML SA BICBANCO	33,196.49	1.37%	20.00%	✓
BCO BRASIL SA	21,367.57	0.88%	20.00%	✓
ELETROPAULO METROPOLITANA ELETRICIDADE SAO PAULO SA	6,975.75	0.29%	10.00%	✓
BCO BMG SA	5,512.47	0.23%	20.00%	✓

CONCENTRAÇÃO POR VEÍCULOS (PRIMEIRO NÍVEL)

Fundos	Alocação	PL	% PL
ITAU INSTITUCIONAL REFERENCIADO DI FI	2,416,149.81	1,197,504,536.23	0.20%

ALOCÇÃO POR SEGMENTO

Segmento	% Total	Mínimo PI	Máximo PI	Status
Renda Fixa	100.00%	100.00%	100.00%	✓



AQUISIÇÕES DURANTE O MÊS – PLANO DE BENEFÍCIOS

Títulos Privados

Produto	Emissor	Inf.	Taxa	(%)	Vencimento	Rating	Agência	Fundo de Origem
CDB_cdi - BBDC	BBDC	0,95	0,00	101.25	29/10/2015	brA-1	SP	BRADESCO FI REFERENCIADO DI PREMIUM
CDB_cdi - BITA	BITA	993,51	0,00	113.00	18/01/2016	brA-1	SP	BRADESCO FI REFERENCIADO DI PREMIUM
LF CDI - BBDC	BBDC	1.693,02	0,00	106.25	05/08/2016	brA-1	SP	BRADESCO FI REFERENCIADO DI PREMIUM
LF CDI - BBDC	BBDC	5.267,18	0,00	106.25	05/08/2016	brA-1	SP	BRADESCO FI REFERENCIADO DI PREMIUM
LF CDI - BBDC	BBDC	745,74	0,00	106.25	12/09/2016	brA-1	SP	BRADESCO FI REFERENCIADO DI PREMIUM
LF CDI - BBDC	BBDC	71.849,15	0,00	106.25	06/09/2018	brAA+	SP	BRADESCO FI REFERENCIADO DI PREMIUM
LF CDI - BBNP	BBNP	377,25	0,00	107.00	26/01/2016	brAA+	SP	BRADESCO FI REFERENCIADO DI PREMIUM
LF CDI - BCEF	BCEF	372,53	0,00	107.00	14/03/2016	brA-1	SP	BRADESCO FI REFERENCIADO DI PREMIUM
LF CDI - BRIV	BRIV	189,80	0,00	108.00	07/01/2016	F1+(bra)	FR	BRADESCO FI REFERENCIADO DI PREMIUM
LF CDI - SANB	SANB	668,01	0,00	107.00	11/09/2017	brAA+	SP	BRADESCO FI REFERENCIADO DI PREMIUM



AQUISIÇÕES DURANTE O MÊS – PLANO DE BENEFÍCIOS

Títulos Públicos

Produto	Inf.	Tx. Média	Tx. ANBIMA	Vencimento	Fundo de Origem
NTNB	13.643,30	7,23	7,32	15/05/2055	ITAU RENDA FIXA VERTICE INFLATION 5 + FI
NTNB	50.877,31	7,37	7,33	15/08/2050	ITAU RENDA FIXA VERTICE INFLATION 5 + FI
NTNB	7.009,65	7,37	7,33	15/08/2050	JGP EXPLORER INSTITUCIONAL FI EM ACOES
NTNB	29.655,80	7,26	7,36	15/05/2045	ITAU RENDA FIXA VERTICE INFLATION 5 + FI
NTNB	16.675,73	7,26	7,37	15/08/2040	ITAU RENDA FIXA VERTICE INFLATION 5 + FI
NTNB	22.361,54	7,32	7,39	15/05/2035	ITAU RENDA FIXA VERTICE INFLATION 5 + FI
NTNB	14.606,23	7,37	7,39	15/08/2030	ITAU RENDA FIXA VERTICE INFLATION 5 + FI
NTNB	22.131,58	7,37	7,44	15/08/2024	ITAU RENDA FIXA VERTICE INFLATION 5 + FI
NTNB	38.925,42	7,46	7,45	15/05/2023	ITAU RENDA FIXA VERTICE INFLATION 5 + FI
NTNB	41.908,10	7,40	7,46	15/08/2022	ITAU RENDA FIXA VERTICE INFLATION 5 + FI
NTNB	17.712,19	7,43	7,48	15/08/2020	SUL AMERICA INFLATIE FI RENDA FIXA LP
NTNB	60.676,34	7,43	7,48	15/08/2020	ITAU RENDA FIXA VERTICE INFLATION 5 FI
NTNB	80.872,37	7,30	7,49	15/05/2019	ITAU RENDA FIXA VERTICE INFLATION 5 FI
NTNB	62.943,65	7,22	7,45	15/08/2018	ITAU RENDA FIXA VERTICE INFLATION 5 FI
NTNB	57.673,55	6,85	6,80	15/05/2017	ITAU RENDA FIXA VERTICE INFLATION 5 FI
NTNR	101.974,73	7,20	6,73	15/08/2016	ITAU RENDA FIXA VERTICE INFLATION 5 FI



ALTERAÇÕES DE RATING DURANTE O MÊS – PLANO DE BENEFÍCIOS

Títulos Privados

Produto	Contraparte	Agência	Rating Anterior	Rating Atual	Emissor/Emissão	Fundo de Origem
CDB_cdi - BSAF	BCO SAFRA SA	SP	brAAA	brAA+	Emissão	BRADERCO FI REFERENCIADO DI PREMIUM
CDB_cdi - BSAF	BCO SAFRA SA	SP	brAAA	brAA+	Emissão	BRADERCO FI REFERENCIADO DI PREMIUM
CDB_cdi - BSAF	BCO SAFRA SA	SP	brAAA	brAA+	Emissão	BRADERCO FI REFERENCIADO DI PREMIUM
CDB_cdi - IDVL	BCO INDUSVAL SA	MOODY	BR-4	-	Emissão	BRADERCO FI REFERENCIADO DI PREMIUM
CDB_cdi - IDVL	BCO INDUSVAL SA	SP	brA-2	brA-3	Emissão	BRADERCO FI REFERENCIADO DI PREMIUM
CDB_cdi - SANB	BCO SANTANDER (BRASIL) SA	SP	brAAA	brAA+	Emissão	BRADERCO FI REFERENCIADO DI PREMIUM
CDB_cdi - SANB	BCO SANTANDER (BRASIL) SA	SP	brAAA	brAA+	Emissão	BRADERCO FI REFERENCIADO DI PREMIUM
LF CDI - BBDC	BCO BRADESCO SA	SP	brAAA	brAA+	Emissão	LAGOINHA FI MULTIMERCADO
LF CDI - BBDC	BCO BRADESCO SA	SP	brAAA	brAA+	Emissão	ATLANTIDA FI MULTIMERCADO
LF CDI - BBDC	BCO BRADESCO SA	SP	brAAA	brAA+	Emissão	ATLANTIDA FI MULTIMERCADO
LF CDI - BBDC	BCO BRADESCO SA	SP	brAAA	brAA+	Emissão	ITAPEMA FI MULTIMERCADO
LF CDI - BBNP	BCO BNP PARIBAS BRASIL SA	SP	brAAA	brAA+	Emissão	BRADERCO FI REFERENCIADO DI PREMIUM
LF CDI - BBNP	BCO BNP PARIBAS BRASIL SA	SP	brAAA	brAA+	Emissão	BRADERCO FI REFERENCIADO DI PREMIUM
LF CDI - BBNP	BCO BNP PARIBAS BRASIL SA	SP	brAAA	brAA+	Emissão	BRADERCO FI REFERENCIADO DI PREMIUM
LF CDI - BDMG	BCO DESENVOLVIMENTO MINAS	SP	brAA+	brAA	Emissão	BRADERCO FI REFERENCIADO DI PREMIUM
LF CDI - BDMG	BCO DESENVOLVIMENTO MINAS	SP	brAA+	brAA	Emissão	BRADERCO FI REFERENCIADO DI PREMIUM
LF CDI - BITA	ITAU UNIBANCO SA	SP	brAAA	brAA+	Emissão	BRADERCO FI REFERENCIADO DI PREMIUM
LF CDI - BITA	ITAU UNIBANCO SA	SP	brAAA	brAA+	Emissão	BRADERCO FI REFERENCIADO DI PREMIUM
LF CDI - BITA	ITAU UNIBANCO SA	SP	brAAA	brAA+	Emissão	BRADERCO FI REFERENCIADO DI PREMIUM

ALTERAÇÕES DE RATING DURANTE O MÊS – PLANO DE BENEFÍCIOS

LF CDI - BPAC	BCO BTG PACTUAL SA	SP	brAA	brAA-	Emissão	BRADESCO FI REFERENCIADO DI PREMIUM
LF CDI - BPAC	BCO BTG PACTUAL SA	SP	brAA	brAA-	Emissão	BRADESCO FI REFERENCIADO DI PREMIUM
LF CDI - BPAC	BCO BTG PACTUAL SA	SP	brAA	brAA-	Emissão	BRADESCO FI REFERENCIADO DI PREMIUM
LF CDI - BPAC	BCO BTG PACTUAL SA	SP	brAA	brAA-	Emissão	BRADESCO FI REFERENCIADO DI PREMIUM
LF CDI - BSAF	BCO SAFRA SA	SP	brAAA	brAA+	Emissão	BRADESCO FI REFERENCIADO DI PREMIUM
LF CDI - BSAF	BCO SAFRA SA	SP	brAAA	brAA+	Emissão	BRADESCO FI REFERENCIADO DI PREMIUM
LF CDI - BVKW	BCO VOLKSWAGEN SA	SP	brAAA	brAA+	Emissão	BRADESCO FI REFERENCIADO DI PREMIUM
LF CDI - BVKW	BCO VOLKSWAGEN SA	SP	brAAA	brAA+	Emissão	BRADESCO FI REFERENCIADO DI PREMIUM
LF CDI - SANB	BCO SANTANDER (BRASIL) SA	SP	brAAA	brAA+	Emissão	ATLANTIDA FI MULTIMERCADO
LF CDI - SANB	BCO SANTANDER (BRASIL) SA	SP	brAAA	brAA+	Emissão	BRADESCO FI REFERENCIADO DI PREMIUM
LF CDI - SANB	BCO SANTANDER (BRASIL) SA	SP	brAAA	brAA+	Emissão	BRADESCO FI REFERENCIADO DI PREMIUM
LF CDI - SANB	BCO SANTANDER (BRASIL) SA	SP	brAAA	brAA+	Emissão	BRADESCO FI REFERENCIADO DI PREMIUM
LF CDI - SANB	BCO SANTANDER (BRASIL) SA	SP	brAAA	brAA+	Emissão	BRADESCO FI REFERENCIADO DI PREMIUM
LF CDI - SANB	BCO SANTANDER (BRASIL) SA	SP	brAAA	brAA+	Emissão	BRADESCO FI REFERENCIADO DI PREMIUM
LF CDI - SANB	BCO SANTANDER (BRASIL) SA	SP	brAAA	brAA+	Emissão	BRADESCO FI REFERENCIADO DI PREMIUM
LF CDI - ZXSZ	BCO VOTORANTIM SA	SP	brAA+	brAA	Emissão	LAGOINHA FI MULTIMERCADO
LF CDI - ZXSZ	BCO VOTORANTIM SA	SP	brAA+	brAA	Emissão	ATLANTIDA FI MULTIMERCADO
LF CDI - ZXSZ	BCO VOTORANTIM SA	SP	brAA+	brAA	Emissão	ITAPEMA FI MULTIMERCADO

Debêntures

Produto	Contraparte	Agência	Rating Anterior	Rating Atual	Emissor/Emissão	Fundo de Origem
ECCR22	ECORODOVIAS CONCESSOES	SP	brAAA	brAA+	Emissão	ITAPEMA FI MULTIMERCADO
TERP24	TERMOPERNAMBUCO SA	SP	brAA+	brAA	Emissão	BRADESCO FI REFERENCIADO DI PREMIUM



Próximas reuniões:

- Apresentação dos resultados do 3º trimestre – reunião presencial no dia **25/01/2016**.

Agenda Obrigações:

- Relatórios de Apresentação e Mapas Simplificados de Risco - disponibilizado em nosso site para download no dia **16/10/2015**;
- Enquadramento Legal - disponibilizado em nosso site para download no dia **16/10/2015**;
- Enviado a PREVIC do Demonstrativo de Investimentos (DI) referente ao mês de agosto 2015 – **15/10/2015**;
- Relatório de Performance – disponibilizado em nosso site para download no dia **19/10/2015**;
- Estudo Comparativo de Desempenho - disponibilização em nosso site para download no dia **23/10/2015**.



GLOSSÁRIO

Um título é uma obrigação financeira caracterizada pelos seguintes componentes:

– Emissor; Vencimento; Valor de face; Indexador; Taxa de juros.

Os títulos podem ser públicos ou privados. Os títulos públicos são aqueles emitidos pelo Tesouro Nacional, a fim de financiar gastos do Governo Federal. Como exemplos:

- **Tesouro Prefixado (LTN):** Possui fluxo de pagamento simples, isto é, você receberá o valor investido acrescido da rentabilidade na data de vencimento ou resgate do título. Em outras palavras, o pagamento ocorre de uma só vez, no final da aplicação. Sendo assim, é mais interessante para quem pode esperar receber o seu dinheiro até o final do período do investimento, ou seja, é indicado para quem não necessita complementar sua renda desde já;

- **Tesouro Prefixado com Juros Semestrais (NTN-F):** É mais indicado para quem deseja utilizar seus rendimentos para complementar sua renda a partir do momento da aplicação, pois esse título faz pagamento de juros a cada seis meses. Isso significa que o rendimento é recebido pelo investidor ao longo do período da aplicação, diferentemente do título Tesouro Prefixado (LTN). Os pagamentos semestrais, nesse caso, representam uma antecipação da rentabilidade contratada.

- **Tesouro Selic (LFT):** Indicado se você acredita que a tendência da taxa Selic é de elevação, já que a rentabilidade desse título é indexada à taxa de juros básica da economia.

- **Tesouro IPCA+ com Juros Semestrais (NTN-B):** Ele proporciona rentabilidade real, ou seja, garante o aumento do poder de compra do seu dinheiro, pois seu rendimento é composto por duas parcelas: uma taxa de juros prefixada e a variação da inflação (IPCA). Desse modo, independente da variação da inflação, a rentabilidade total do título sempre será superior a ela. A rentabilidade real, nesse caso, é dada pela taxa de juros prefixada, contratada no momento da compra do título;

- **Tesouro IPCA+ (NTN-B Principal):** Ele proporciona rentabilidade real, ou seja, garante o aumento do poder de compra do seu dinheiro, pois seu rendimento é composto por duas parcelas: uma taxa de juros prefixada e a variação da inflação (IPCA). Desse modo, independente da variação da inflação, a rentabilidade total do título sempre será superior a ela. A rentabilidade real, nesse caso, é dada pela taxa de juros prefixada, contratada no momento da compra do título.



GLOSSÁRIO

Já os títulos privados são aqueles emitidos por empresas e por bancos, com o objetivo de captar recursos no mercado financeiro. Pode-se citar os seguintes exemplos:

- **CDB:** O certificado de depósito bancário é um título que os bancos emitem para se capitalizar, ou seja, conseguir dinheiro para financiar suas atividades de crédito. Portanto, ao adquirir um CDB, o investidor está efetuando uma espécie de “empréstimo” para a instituição bancária em troca de uma rentabilidade diária.
- **LF:** Além de ser um relevante instrumento de captação das instituições financeiras, a Letra Financeira tem características particulares, o que lhe confere o título de grande aposta do mercado. O ativo visa alongar a forma de captação dos bancos, proporcionando melhor gerenciamento entre o ativo e o passivo dessas instituições.
- **DPGE:** Depósito a prazo com garantia especial é um título de renda fixa representativo de depósito à prazo criado para auxiliar instituições financeiras (bancos comerciais, múltiplos, de desenvolvimento, de investimento, além de sociedades de crédito, financiamento e investimentos e caixas econômicas) de porte pequeno e médio a captar recursos. Assim, confere ao seu detentor um direito de crédito contra o emissor.
- **Debênture:** Debênture é um título de dívida, de médio e longo prazo, que confere a seu detentor um direito de crédito contra a companhia emissora. Quem investe em debêntures se torna credor dessas companhias. No Brasil, as debêntures constituem uma das formas mais antigas de captação de recursos por meio de títulos. Todas as características desse investimento, como prazo, remuneração etc., são definidas na escritura de emissão.
- **CRI:** O Certificado de Recebíveis Imobiliários é um título de renda fixa baseado em créditos imobiliários (pagamentos de contraprestações de aquisição de bens imóveis ou de aluguéis), emitido por sociedades securitizadoras.
- **CCI:** A Cédula de Crédito Imobiliário (CCI) representa um crédito que é originado a partir da existência de direitos de crédito imobiliário com pagamento parcelado. Quem emite a cédula é o credor, com o objetivo de simplificar a cessão do crédito.
- **CCB:** Cédula de crédito bancário pode ser emitida por empresa ou pessoa física, tendo instituição bancária como contraparte. Entre as vantagens do ativo, está o fato de ser um instrumento de crédito ágil, que pode ser emitido com ou sem garantia, real ou fidejussória. Outro benefício é a possibilidade de aquisição pelos fundos mútuos, fundações e seguradoras



GLOSSÁRIO

Existem basicamente 3 tipos de remuneração nos títulos privados:

- **Prefixado:** Onde o investidor negocia com o emissor uma taxa pré-definida e, durante a vigência, receberá sempre a remuneração que foi acordada.
- **Pós-fixado:** a rentabilidade é baseada em uma taxa de referência. A principal delas é o CDI (certificado de depósito interbancário). O percentual que será pago do CDI não é fixo e pode variar de instituição para instituição, dependendo do valor investido, da negociação efetuada e de saúde financeira. Por exemplo, rentabilidade de 70% ou 115% do CDI.
- **Juros + índice de inflação:** A remuneração varia de acordo com um índice de inflação (principalmente o IPCA) e uma taxa de juros prefixada. Pode-se ganhar, por exemplo, IPCA + 7% ao ano para comprar e segurar o papel.

Indexadores:

- **PRÉ:** É quando a remuneração de um título, até o seu vencimento, é calculada com base em uma taxa previamente acordada.
- **CDI:** Certificados de Depósitos Interbancários são títulos emitidos pelos bancos como forma de captação ou aplicação de recursos excedentes. A maioria das operações são negociadas por um dia. A taxa média diária do CDI de um dia é utilizada como referencial para o custo do dinheiro (juros). A Taxa CDI mais amplamente adotada no mercado é a DI-Over, publicada pela CETIP. A Taxa DI Over é obtida ao se calcular a média ponderada de todas as taxas de transações efetuadas na Cetip entre instituições de conglomerados diferentes.
- **IPCA:** Índice Nacional de Preços ao Consumidor Amplo abrange as famílias com rendimentos mensais compreendidos entre 1 e 40 salários-mínimos, qualquer que seja a fonte de rendimentos, e residentes nas áreas urbanas das regiões. É divulgado mensalmente pelo IBGE.
- **INPC:** Índice Nacional de Preços ao Consumidor abrange as famílias com rendimentos mensais compreendidos entre 1 e 5 salários-mínimos, cuja pessoa de referência é assalariado em sua ocupação principal e residente nas áreas urbanas das regiões. É divulgado mensalmente pelo IBGE.
- **IGPM:** Índice Geral de Preços do Mercado é o indicador de movimento dos preços calculado mensalmente pela Fundação Getúlio Vargas e divulgado no final de cada mês de referência. Atualmente, ele é o índice de referência utilizado para o reajuste dos aumentos da energia elétrica e dos contratos de aluguéis. A coleta de preços possui abrangência nacional e engloba os preços praticados em diversos setores da economia brasileira: indústria, construção civil, agricultura, comércio varejista e serviços prestados às famílias.



Índices:

- **IMA-B:** O IMA-B representa a evolução, a preço de mercado, da carteira de títulos públicos indexados ao IPCA (todas as NTNBS's).
- **IMA-B 5:** O IMA-B 5 representa a evolução, a preço de mercado, da carteira de títulos públicos indexados ao IPCA com prazo de vencimento inferior a 5 anos.
- **IMA-B 5+:** O IMA-B 5 + representa a evolução, a preço de mercado, da carteira de títulos públicos indexados ao IPCA com prazo de vencimento igual ou superior a 5 anos.
- **IMA-C:** O IMA-C representa a evolução, a preço de mercado, da carteira de títulos públicos indexados ao IGPM (todas as NTNC's).
- **IMA-S:** O IMA-S representa a evolução, a preço de mercado, da carteira de títulos públicos indexados a SELIC (todas as LFT's).
- **IRF-M:** O IRF-M representa a evolução, a preço de mercado, da carteira de títulos públicos prefixados (todas as LTN's e NTNFS's).
- **IRF-M 1:** O IRF-M 1 representa a evolução, a preço de mercado, da carteira de títulos públicos prefixados com prazo de vencimento inferior a 1 ano.
- **IRF-M 1+:** O IRF-M 1 representa a evolução, a preço de mercado, da carteira de títulos públicos prefixados com prazo de vencimento igual ou superior a 1 ano.
- **IMA ou IMA GERAL:** O IMA representa a evolução, a preço de mercado, da média ponderada dos retornos diários do IMA-B, IMA-C, IMA-S e IRF-M.



	<i>Título</i>	<i>REMUNERAÇÃO</i>
TÍTULOS PÚBLICOS	LTN	TAXA PRÉ
	LFT	TAXA SELIC
	NTNC	IGPM + CUPOM
	NTNB	IPCA + CUPOM
	TDA	TR + CUPOM
TÍTULOS PRIVADOS	CDB PRÉ	TAXA PRÉ
	CDB PÓS	TAXA TR, TAXA CDI
	DEB	IGPM + CUPOM, IPCA + CUPOM, TAXA CDI
	LF	TAXA CDI, IPCA, TAXA PRÉ
	LCA e LCI	TAXA CDI, IPCA, TAXA PRÉ
	NP	TAXA CDI, TAXA PRÉ





RiskOffice

+ 55 11 3707-9000

Av. Tamboré, 267, 13º andar, Torre
Norte

Alphaville – Barueri -SP, Brasil

Sidnei Moraes Jr

+ 55 11 3707-9130

sidnei.moraes@riskoffice.net



DISCLAIMER

ESTE DOCUMENTO DESTINA-SE A USO INTERNO DA EMPRESA E SOMENTE PODE SER REPRODUZIDO MEDIANTE AUTORIZAÇÃO FORMAL DO RISK OFFICE. TODAS AS OBSERVAÇÕES APRESENTADAS NESTE DOCUMENTO NÃO DEVEM SER ENTENDIDAS COMO RECOMENDAÇÃO DE INVESTIMENTO OU DESINVESTIMENTO. OS RESULTADOS APRESENTADOS FORAM CALCULADOS VALENDO-SE DE DADOS DE MERCADO E DE METODOLOGIAS ESTATÍSTICAS/ PROBABILÍSTICAS. ESTE DOCUMENTO É UM RESUMO DOS CÁLCULOS EXECUTADOS.