

## RBSPREV - RBSPREV PLANO CV

Data-base: 30/04/2020

O Relatório de Análise de Investimentos (RAI) apresenta os principais pontos de acompanhamento da carteira de investimentos, sob os aspectos de alocação, concentração e retorno. Apresenta, também, algumas evoluções relevantes para o entendimento do comportamento da carteira ao longo do tempo. As informações apresentadas foram extraídas dos relatórios de risco de mercado já produzidos pela ADITUS. A seguir, uma fotografia da alocação segregada por mandatos ou segmentos, de acordo com as especificações da Política de Investimentos.

VEÍCULO DE INVESTIMENTO	ALOCAÇÃO (R\$)		GESTOR	% PL FUNDO	RISCO DE MERCADO	RENTABILIDADE*						
						1M	3M	6M	ANO	12M	24M	36M
<b>Renda Fixa</b>	<b>217.184.923,52</b>	<b>82,35%</b>				<b>-0,04%</b>	<b>-1,20%</b>	<b>-0,21%</b>	<b>-0,82%</b>	<b>5,46%</b>	<b>12,52%</b>	<b>23,14%</b>
Benchmark:	IPCA + 3% a.a.					-0,08%	0,72%	3,37%	1,19%	5,48%	13,99%	20,62%
<b>Renda Fixa Total Return</b>	<b>207.285.959,11</b>	<b>78,59%</b>			<b>1,28%</b>	<b>-0,04%</b>	<b>-1,29%</b>	<b>-0,36%</b>	<b>-0,93%</b>	<b>5,39%</b>	<b>13,04%</b>	<b>24,58%</b>
ATLANTIDA FI MULT	107.040.846,22	40,58%	ITAU	100%	0,43%	0,05%	-0,41%	0,90%	0,07%	6,67%	15,68%	25,72%
ITAPEMA FI MULT	100.245.112,88	38,01%	SUL AMERICA	100%	2,25%	-0,13%	-2,20%	-1,68%	-1,97%	4,05%	10,55%	23,25%
Benchmark:	IPCA + 3% a.a.					-0,08%	0,72%	3,37%	1,19%	5,48%	13,99%	20,62%
<b>Renda Fixa ALM</b>	<b>6.146.001,07</b>	<b>2,33%</b>				<b>0,43%</b>	<b>1,84%</b>	<b>5,50%</b>	<b>3,24%</b>	<b>9,92%</b>	<b>22,70%</b>	<b>36,04%</b>
RBSPREV PLANO CV CARTEIRA PROPRIA RF	6.146.001,07	2,33%		100%		0,43%	1,84%	5,50%	3,24%	9,92%	22,70%	36,04%
Benchmark:	IPCA + 4,39% a.a.					0,03%	1,04%	4,05%	1,63%	6,91%	17,08%	25,55%
<b>Renda Fixa CDI</b>	<b>1.704.602,41</b>	<b>0,65%</b>			<b>0,24%</b>	<b>-0,95%</b>	<b>-1,59%</b>	<b>-0,62%</b>	<b>-1,21%</b>	<b>2,38%</b>	<b>9,63%</b>	<b>18,73%</b>
BRAM FI RF REF DI FEDERAL II	263.600,13	0,10%	BRADESCO	0,00%	0,01%	0,27%	0,88%	2,02%	1,26%	5,12%	11,74%	20,88%
BTG PACT CRE COR I FICFI RF CRED PRIV	1.441.002,28	0,55%	BTG PACTUAL	0,16%	0,28%	-2,87%	-5,39%	-4,68%	-5,00%	-1,81%	5,58%	15,50%
Benchmark:	CDI					0,28%	0,92%	2,07%	1,30%	5,20%	11,88%	20,96%
<b>RF REFERENCIADO DI</b>	<b>2.048.360,92</b>	<b>0,78%</b>				<b>0,27%</b>	<b>0,87%</b>	<b>1,98%</b>	<b>1,23%</b>	<b>5,03%</b>	<b>11,52%</b>	<b>20,50%</b>
ITAU SOBERANO RF SIMPLES LP FICFI	2.048.360,92	0,78%	ITAU	0,01%	0,01%	0,27%	0,87%	1,98%	1,23%	5,03%	11,52%	20,50%
Benchmark:	CDI					0,28%	0,92%	2,07%	1,30%	5,20%	11,88%	20,96%
<b>Renda Variável</b>	<b>14.268.897,90</b>	<b>5,41%</b>				<b>11,33%</b>	<b>-34,61%</b>	<b>-27,36%</b>	<b>-33,48%</b>	<b>-15,04%</b>	<b>-1,84%</b>	<b>21,62%</b>
Benchmark:	IBOVESPA + 3% a.a.					10,51%	-28,73%	-23,82%	-29,71%	-13,93%	-0,83%	34,46%
<b>Renda Variável Ativa</b>	<b>14.268.897,90</b>	<b>5,41%</b>			<b>36,12%</b>	<b>11,33%</b>	<b>-34,61%</b>	<b>-27,36%</b>	<b>-33,48%</b>	<b>-15,04%</b>	<b>-1,68%</b>	<b>25,99%</b>
AZ QUEST ACOES FC FIA	2.484.265,18	0,94%	AZ QUEST	0,36%	35,44%	11,36%	-34,06%	-26,84%	-31,54%	-16,84%	-7,32%	29,80%
BRADESCO FIA SELECTION	2.376.631,21	0,90%	BRADESCO	0,40%	34,76%	6,84%	-34,94%	-32,16%	-35,78%	-22,88%	-12,14%	23,38%
BTG PACTUAL ABSOLUTO INST FIC FIA	3.533.156,77	1,34%	BTG PACTUAL	0,22%	33,97%	16,50%	-26,12%	-19,00%	-24,62%	-3,08%	16,44%	48,43%
ITAU INSTITUCIONAL ACOES PHOENIX FC FI	3.374.613,15	1,28%	ITAU	0,23%	39,88%	9,17%	-42,43%	-33,70%	-41,59%	-23,73%	-10,30%	19,90%
NEO NAVITAS FICFI EM ACOES	2.500.231,59	0,95%	NEO GESTAO	0,51%	37,23%	11,74%	-34,74%	-26,52%	-33,00%	-9,16%	0,20%	25,43%
Benchmark:	IBOVESPA + 3% a.a.					10,51%	-28,73%	-23,82%	-29,71%	-13,93%	-0,83%	34,46%
<b>Estruturado</b>	<b>32.302.578,08</b>	<b>12,25%</b>				<b>1,06%</b>	<b>-1,99%</b>	<b>0,03%</b>	<b>-1,44%</b>	<b>5,66%</b>	<b>10,32%</b>	<b>21,96%</b>
Benchmark:	CDI + 3% a.a.					0,52%	1,64%	3,55%	2,28%	8,37%	18,68%	32,13%
<b>Multimercado Estruturado</b>	<b>32.302.578,08</b>	<b>12,25%</b>			<b>1,85%</b>	<b>1,06%</b>	<b>-1,99%</b>	<b>0,03%</b>	<b>-1,44%</b>	<b>5,66%</b>	<b>9,95%</b>	<b>21,61%</b>
ABSOLUTE ALPHA GLOBAL FC FI MULT	5.523.392,94	2,09%	ABSOLUTE	0,69%	1,19%	1,04%	1,10%	3,83%	1,83%	7,97%	17,94%	29,25%
AZ QUEST MULT FC FI MULT	4.042.367,62	1,53%	AZ QUEST	0,53%	1,86%	0,63%	-1,65%	0,63%	-0,91%	7,70%	13,39%	26,27%
KINEA CHRONOS FI MULT	19.223.239,04	7,29%	KINEA	0,22%	2,38%	1,14%	-3,69%	-1,64%	-3,16%	4,17%	10,88%	25,07%
SPX NIMITZ ESTRUTURADO FICFI MULT	3.513.578,47	1,33%	SPX	0,21%	4,57%	1,18%	2,53%	2,64%	2,67%	8,35%	8,16%	26,41%
Benchmark:	CDI + 3% a.a.					0,52%	1,64%	3,55%	2,28%	8,37%	18,68%	32,13%
<b>Total</b>	<b>263.749.395,57</b>	<b>100%</b>			<b>2,91%</b>	<b>0,65%</b>	<b>-3,93%</b>	<b>-2,25%</b>	<b>-3,45%</b>	<b>3,92%</b>	<b>11,17%</b>	<b>21,92%</b>
Benchmark:	IPCA + 4,39% a.a.					0,03%	1,04%	4,05%	1,63%	6,91%	17,08%	25,55%

\* As rentabilidades dos fundos de investimentos apresentadas nesse relatório foram obtidas através dos valores das cotas desses fundos, não refletindo, portanto, eventuais movimentações feitas pela EFPC.

O valor total apresentado nesse relatório é o patrimônio líquido extraído através do arquivo XML do plano.

Este documento é propriedade da ADITUS Consultoria Financeira e sua reprodução requer autorização expressa da mesma.

Os dados aqui apresentados foram obtidos junto a fontes públicas, nas quais a ADITUS deposita sua confiança. A ADITUS não se responsabiliza pela acurácia de tais dados. A ADITUS não se responsabiliza pela utilização das informações aqui contidas para outras finalidades que não sejam meramente informativas.

## Distribuição da Carteira

O gráfico abaixo apresenta a evolução da carteira de acordo com os segmentos previstos na legislação vigente. A seguir, a exposição por fatores de risco mostra a carteira aberta e os principais fatores de risco que contribuem para a sua exposição ao mercado. A evolução da duration apresenta os principais fatores de risco ao longo do tempo.

## Evolução do Patrimônio Líquido

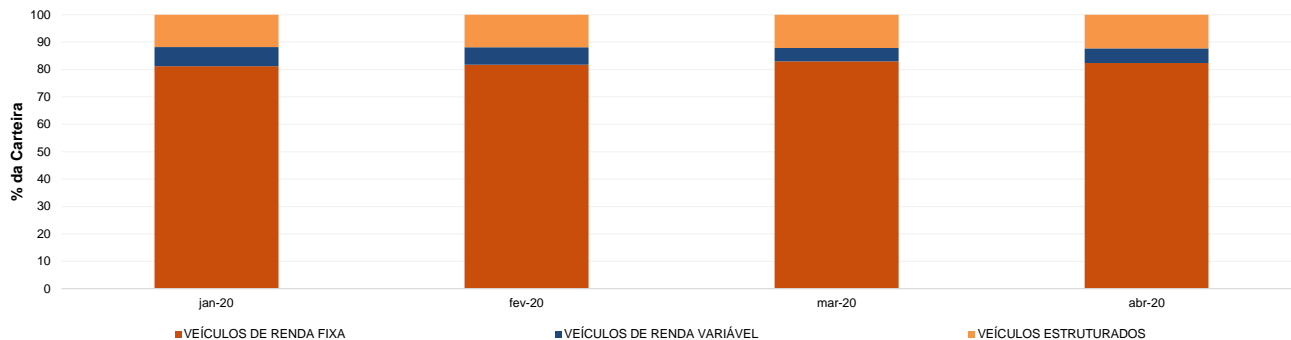

## Exposição Por Fator de Risco (Ativos a Mercado)

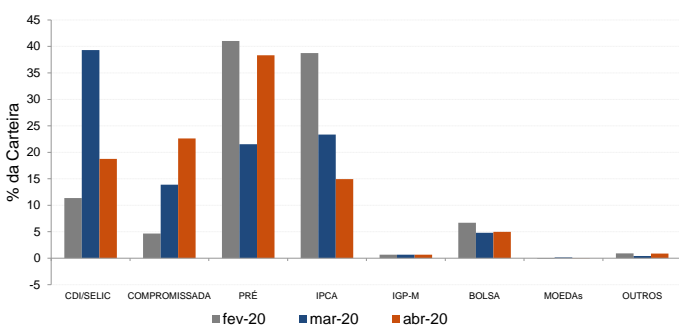

## Evolução da Duration

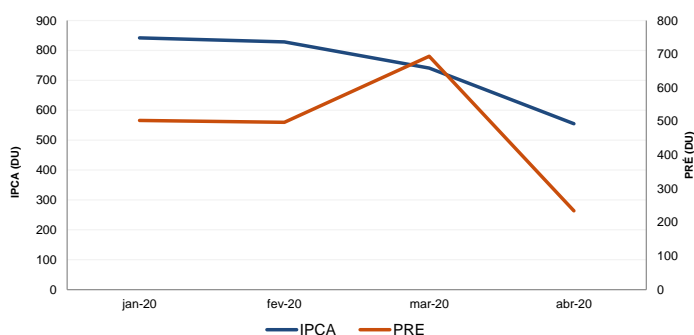

## Análises de Renda Variável

Essa seção abrange análises sobre a carteira de Renda Variável. Todas as informações sobre concentração são relativas ao total da carteira de Renda Variável do plano.

### Maiores Exposições

A análise de maiores exposições apresenta as ações com maior participação na carteira, o setor ao qual pertencem e a evolução da posição em relação ao mês anterior.

Nome	Setor	Atual*	%	Anterior*	%
VALE3	Mineração	1.215,75	8,05	1.248,38	8,99
MGLU3	Comércio	1.065,87	7,06	897,91	6,47
B3SA3	Serviços Financeiros Diversos	732,74	4,85	761,86	5,49
RENT3	Diversos	646,63	4,28	589,79	4,25
LREN3	Comércio	625,85	4,15	454,36	3,27
EQTL3	Energia Elétrica	574,01	3,80	597,70	4,31
BBDC4	Intermediários Financeiros	556,87	3,69	552,10	3,98
ITUB4	Intermediários Financeiros	476,48	3,16	451,47	3,25
LAME4	Comércio	468,76	3,11	191,37	1,38
JBSS3	Alimentos Processados	450,69	2,99	381,17	2,75

\* em mil R\$

### Liquidez da Carteira de Ações

A análise de liquidez das ações apresenta as posições com menor liquidez da carteira, admitindo-se como parâmetro 20% do volume médio de negociação do último mês.

Nome	Valor*	%	% Free Float	Dias para Desmonte
CPRE3	4,26	0,03	0,09	2
VALE3	1.215,75	8,05	0,00	1
MGLU3	1.065,87	7,06	0,00	1
B3SA3	732,74	4,85	0,00	1
RENT3	646,63	4,28	0,00	1
LREN3	625,85	4,15	0,00	1
EQTL3	574,01	3,80	0,00	1
BBDC4	556,87	3,69	0,00	1
ITUB4	476,48	3,16	0,00	1
LAME4	468,76	3,11	0,00	1

\* em mil R\$

## Concentração por setor

A concentração por setor segrega as ações da carteira em setores da Bovespa e compara os percentuais de alocação da carteira com os do benchmark de renda variável.

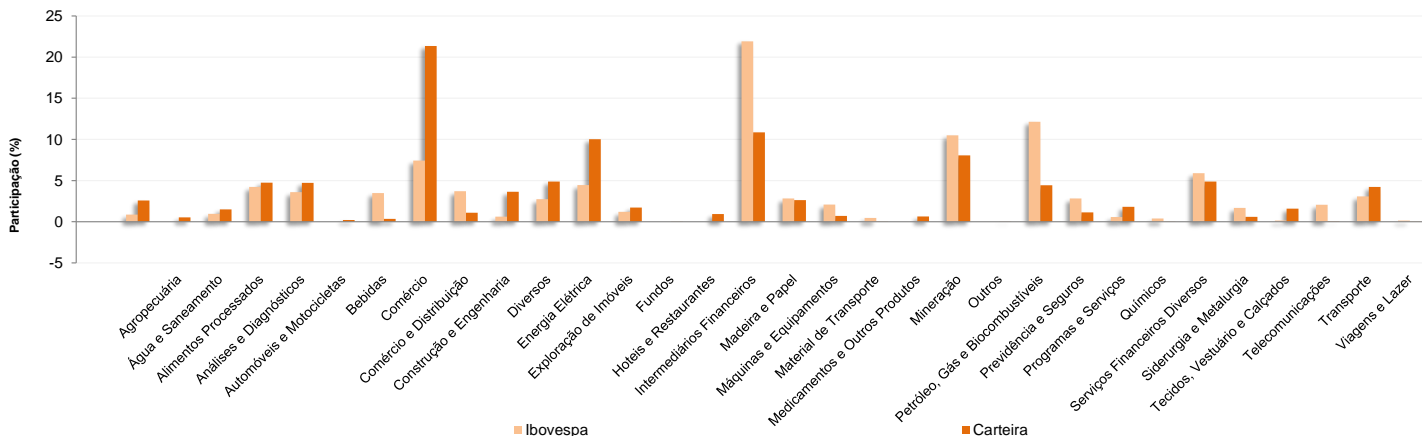

## Análises de Contrapartes

A tabela seguinte apresenta as 10 maiores contrapartes privadas da carteira, incluindo emissores de crédito privado e de ações e suas respectivas faixas de risco de crédito. O gráfico de alocação mostra a evolução da exposição da carteira a crédito e a distribuição desses ativos, por tipo, ao longo do último ano.

### Empresas Emissoras e Distribuição por Faixa de Risco de Crédito

Nome	MtM*	%	Faixa de Risco de Crédito
BCO BRADESCO SA	9.692,68	3,66	Faixa 2
BCO ITAU SA	8.090,30	3,05	Faixa 2
BCO BRASIL SA	5.815,56	2,19	Faixa 2
BCO SAFRA SA	4.684,47	1,77	Faixa 2
LOCALIZA RENT A CAR SA	3.939,37	1,49	Faixa 2
BCO VOTORANTIM SA	2.993,10	1,13	Faixa 2
ESTACIO PARTICIPACOES SA	2.283,26	0,86	Faixa 1
PETROLEO BRASILEIRO SA PETROBRAS	1.523,36	0,57	Faixa 2
VALE SA	1.215,82	0,46	Faixa 1
MAGAZINE LUIZA SA	1.065,87	0,40	Faixa 1

\* em mil R\$

### Alocação Por Tipo de Crédito

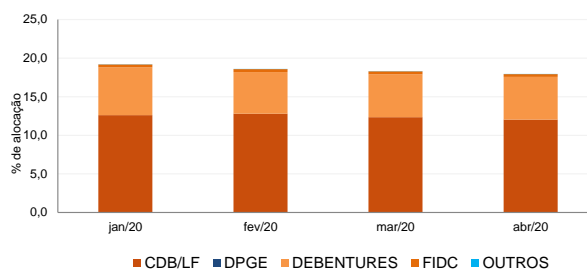

## Mudanças de Faixa de Risco de Crédito no Mês

A tabela seguinte apresenta os títulos de crédito privado que tiveram sua classificação alterada ao longo do último mês. As alterações são checadas primeiro verificando a faixa correspondente da emissão e, em seguida, do emissor.

Títulos Privados	Valor (mil R\$)	Contraparte	Faixa Anterior	Faixa Atual	Venc.	Index.	Taxa	Veículo
Nenhuma mudança de faixa encontrada.								

RBSPREV - RBSPREV PLANO CV

Data-base: 30/04/2020

## Aquisições de Ativos no Mês

As tabelas a seguir apresentam os títulos adquiridos no último mês. Esses dados são extraídos dos arquivos XMLs da carteira e dos fundos com alocação direta. É apresentada a faixa de risco de crédito da emissão e, em caso de inexistência, apresenta-se a faixa do emissor.

Títulos Públicos	Vencimento	Valor	Valor (% Cart.)	Indexador	Data Compra	Tx de Compra	Tx Ind. Anbima	Veículo
LFT 2020-09-01	01-set-20	201.514	0,08%	Selic	29-abr-20	0,01%	0,01%	ATLANTIDA FI MULT
LFT 2020-09-01	01-set-20	10.606	0,00%	Selic	20-abr-20	0,01%	0,01%	ATLANTIDA FI MULT
LFT 2021-03-01	01-mar-21	2.630.039	0,99%	Selic	17-abr-20	0,02%	0,02%	ATLANTIDA FI MULT
LFT 2021-03-01	01-mar-21	31.815	0,01%	Selic	15-abr-20	0,02%	0,02%	ATLANTIDA FI MULT
LFT 2021-03-01	01-mar-21	21.210	0,01%	Selic	08-abr-20	0,02%	0,02%	ATLANTIDA FI MULT
LFT 2021-03-01	01-mar-21	1.388	0,00%	Selic	28-abr-20	0,02%	0,02%	BRAM FI RF REF DI FEDERAL II
LFT 2021-03-01	01-mar-21	791	0,00%	Selic	28-abr-20	0,02%	0,02%	BRAM FI RF REF DI FEDERAL II
LFT 2021-03-01	01-mar-21	194	0,00%	Selic	29-abr-20	0,02%	0,02%	BRAM FI RF REF DI FEDERAL II
LFT 2021-09-01	01-set-21	212.073	0,08%	Selic	14-abr-20	0,02%	0,02%	ATLANTIDA FI MULT
LFT 2021-09-01	01-set-21	106.036	0,04%	Selic	23-abr-20	0,02%	0,02%	ATLANTIDA FI MULT
LFT 2021-09-01	01-set-21	4.165	0,00%	Selic	27-abr-20	0,02%	0,02%	BRAM FI RF REF DI FEDERAL II
LFT 2022-09-01	01-set-22	180.205	0,07%	Selic	28-abr-20	0,02%	0,02%	ATLANTIDA FI MULT
LFT 2022-09-01	01-set-22	10.600	0,00%	Selic	30-abr-20	0,02%	0,03%	ATLANTIDA FI MULT
LFT 2023-03-01	01-mar-23	42.393	0,02%	Selic	01-abr-20	0,02%	0,02%	ATLANTIDA FI MULT
LFT 2023-09-01	01-set-23	127.159	0,05%	Selic	22-abr-20	0,03%	0,03%	ATLANTIDA FI MULT
LFT 2023-09-01	01-set-23	21.193	0,01%	Selic	06-abr-20	0,02%	0,02%	ATLANTIDA FI MULT
NTN-B 2022-08-15	15-ago-22	1.780.294	0,67%	IPCA	01-abr-20	2,44%	2,43%	ITAPEMA FI MULT
NTN-B 2022-08-15	15-ago-22	1.360.550	0,51%	IPCA	01-abr-20	2,42%	2,43%	ITAPEMA FI MULT
NTN-B 2022-08-15	15-ago-22	879.291	0,33%	IPCA	08-abr-20	2,24%	2,12%	ITAPEMA FI MULT