

RBSPREV - RBSPREV PLANO CV

Data-base: 30/09/2020

O Relatório de Análise de Investimentos (RAI) apresenta os principais pontos de acompanhamento da carteira de investimentos, sob os aspectos de alocação, concentração e retorno. Apresenta, também, algumas evoluções relevantes para o entendimento do comportamento da carteira ao longo do tempo. As informações apresentadas foram extraídas dos relatórios de risco de mercado já produzidos pela ADITUS. A seguir, uma fotografia da alocação segregada por mandatos ou segmentos, de acordo com as especificações da Política de Investimentos.

VEÍCULO DE INVESTIMENTO	ALOCÇÃO (R\$)		GESTOR	% PL FUNDO	RISCO DE MERCADO	RENTABILIDADE*						
						1M	3M	6M	ANO	12M	24M	36M
Renda Fixa	210.922.175,19	80,68%				-0,03%	0,81%	1,85%	1,06%	2,75%	14,03%	20,17%
Benchmark:	IPCA + 3% a.a.					0,89%	2,02%	2,31%	3,60%	6,23%	12,57%	21,15%
Renda Fixa Total Return	201.221.463,08	76,97%			0,57%	-0,06%	0,75%	1,82%	0,92%	2,60%	14,01%	21,09%
ATLANTIDA FI MULT	102.339.245,98	39,15%	ITAU	100%	0,67%	0,02%	0,66%	1,71%	1,73%	3,68%	15,68%	23,41%
ITAPEMA FI MULT	98.882.217,09	37,83%	SUL AMERICA	100%	0,56%	-0,14%	0,86%	1,94%	0,06%	1,45%	12,29%	18,87%
Benchmark:	IPCA + 3% a.a.					0,89%	2,02%	2,31%	3,60%	6,23%	12,57%	21,15%
Renda Fixa ALM	5.782.821,76	2,21%										
RBSPREV PLANO CV CARTEIRA PROPRIA RF	5.782.821,76	2,21%		100%		0,94%	2,71%	3,80%	6,70%	9,68%	20,83%	34,31%
Benchmark:	IPCA + 4,39% a.a.					1,00%	2,37%	3,00%	4,64%	7,66%	15,62%	26,10%
Renda Fixa CDI	3.917.890,35	1,50%			0,09%	0,08%	0,78%	0,25%	0,00%	0,97%	7,77%	15,36%
BRAM FI RF REF DI FEDERAL II	498.726,70	0,19%	BRADESCO	0,00%	0,14%	-0,01%	0,34%	1,06%	2,05%	3,31%	9,75%	17,00%
BTG PACT CRE COR I FICFI RF CRED PRIV	564.718,37	0,22%	BTG PACTUAL	0,06%	0,04%	0,53%	2,98%	0,57%	-1,63%	-1,07%	6,09%	14,23%
ITAU SOBERANO RF SIMPLES FC	2.854.445,27	1,09%	ITAU	0,01%	0,10%	0,01%	0,34%	1,04%	2,02%	3,25%	9,57%	16,70%
Benchmark:	CDI					0,16%	0,51%	1,26%	2,29%	3,56%	10,06%	17,39%
Renda Variável	17.647.595,96	6,75%				-4,50%	2,30%	37,69%	-17,73%	-8,35%	32,64%	32,36%
Benchmark:	IBOVESPA + 3% a.a.					-4,56%	0,29%	31,49%	-16,37%	-6,97%	26,48%	39,08%
Renda Variável Ativa	17.647.595,96	6,75%			11,97%	-4,50%	2,30%	37,69%	-17,73%	-8,35%	32,75%	37,16%
AZ QUEST ACOES FC FIA	2.987.230,61	1,14%	AZ QUEST	0,41%	12,52%	-6,19%	0,10%	33,91%	-17,68%	-10,03%	20,62%	34,83%
BRADESCO FIA SELECTION	2.955.123,36	1,13%	BRADESCO	0,43%	11,15%	-2,74%	5,81%	32,85%	-20,15%	-12,72%	15,23%	31,92%
BTG PACTUAL ABSOLUTO INST FIC FIA	4.498.729,14	1,72%	BTG PACTUAL	0,18%	11,05%	-2,97%	4,71%	48,34%	-4,02%	5,55%	60,69%	61,87%
ITAU INSTITUCIONAL ACOES PHOENIX FC FI	3.860.904,20	1,48%	ITAU	0,25%	14,28%	-8,03%	-6,52%	24,90%	-33,17%	-23,46%	13,87%	19,15%
NEO NAVITAS FICFI EM ACOES	3.345.608,66	1,28%	NEO GESTAO	0,59%	11,21%	-2,25%	9,78%	49,52%	-10,34%	0,28%	51,35%	37,42%
Benchmark:	IBOVESPA + 3% a.a.					-4,56%	0,29%	31,49%	-16,37%	-6,97%	26,48%	39,08%
Estruturado	32.854.680,76	12,57%				-0,74%	0,56%	2,78%	0,23%	3,00%	11,91%	17,41%
Benchmark:	CDI + 3% a.a.					0,40%	1,28%	2,77%	4,57%	6,66%	16,75%	28,21%
Multimercado Estruturado	32.854.680,76	12,57%			0,98%	-0,74%	0,56%	2,78%	0,23%	3,00%	11,60%	16,95%
ABSOLUTE ALPHA GLOBAL FC FI MULT	5.519.699,62	2,11%	ABSOLUTE	0,68%	0,47%	-0,10%	0,54%	0,97%	1,77%	4,24%	12,52%	23,90%
AZ QUEST MULT FC FI MULT	4.138.527,91	1,58%	AZ QUEST	0,51%	1,34%	-0,82%	0,77%	3,02%	1,45%	4,79%	14,85%	22,46%
ITAU GLOBAL DINAMICO PLUS MULT FICFI	3.601.831,72	1,38%	ITAU	0,07%	1,62%	-1,06%	1,06%	3,74%	0,72%	4,16%	18,22%	28,75%
KINEA CHRONOS FI MULT	19.594.621,52	7,50%	KINEA	0,26%	1,33%	-0,85%	0,44%	3,09%	-1,29%	1,83%	11,86%	19,99%
Benchmark:	CDI + 3% a.a.					0,40%	1,28%	2,77%	4,57%	6,66%	16,75%	28,21%
Total	261.415.501,72	100%			1,27%	-0,43%	0,86%	3,71%	-0,52%	1,86%	14,21%	19,94%
Benchmark:	IPCA + 4,39% a.a.					1,00%	2,37%	3,00%	4,64%	7,66%	15,62%	26,10%

* As rentabilidades dos fundos de investimentos apresentadas nesse relatório foram obtidas através dos valores das cotas desses fundos, não refletindo, portanto, eventuais movimentações feitas pela EFPC.

O valor total apresentado nesse relatório é o Patrimônio Líquido extraído através do arquivo XML do Plano.

Esse documento é propriedade da ADITUS Consultoria Financeira e sua reprodução requer autorização expressa da mesma.

Os dados aqui apresentados foram obtidos junto a fontes públicas, nas quais a ADITUS deposita sua confiança. A ADITUS não se responsabiliza pela acurácia de tais dados. A ADITUS não se responsabiliza pela utilização das informações aqui contidas para outras finalidades que não sejam meramente informativas.

Distribuição da Carteira

O gráfico abaixo apresenta a evolução da carteira de acordo com os segmentos previstos na legislação vigente. A seguir, a exposição por fatores de risco mostra a carteira aberta e os principais fatores de risco que contribuem para a sua exposição ao mercado. A evolução da duration apresenta os principais fatores de risco ao longo do tempo.

Evolução do Patrimônio Líquido

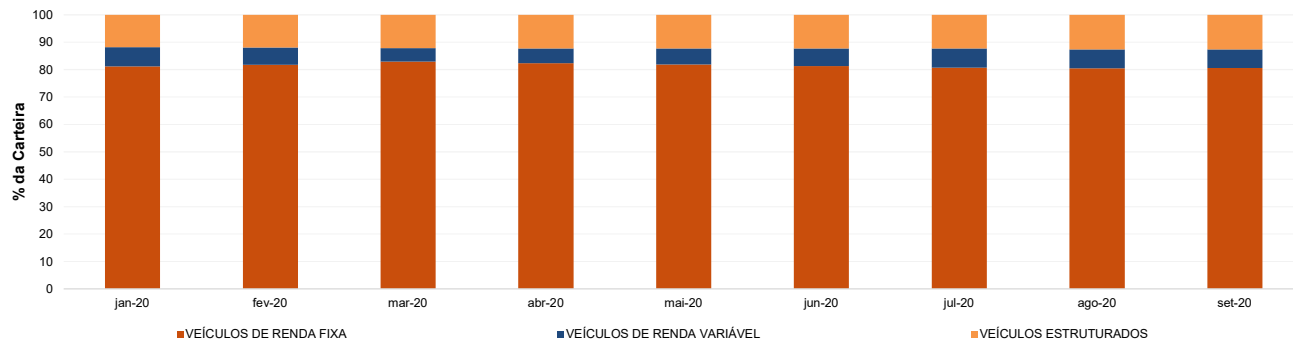

Exposição Por Fator de Risco (Ativos a Mercado)

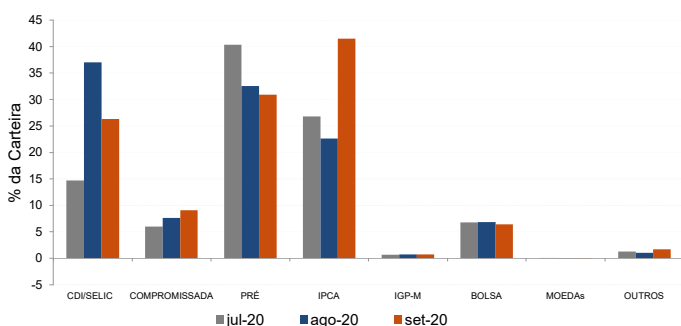

Evolução da Duration

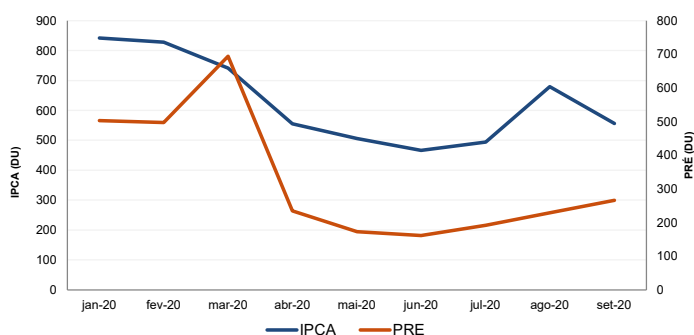

Análises de Renda Variável

Essa seção abrange análises sobre a carteira de Renda Variável. Todas as informações sobre concentração são relativas ao total da carteira de Renda Variável do plano.

Maiores Exposições

A análise de maiores exposições apresenta as ações com maior participação na carteira, o setor ao qual pertencem e a evolução da posição em relação ao mês anterior.

Nome	Setor	Atual*	%	Anterior*	%
MGLU3	Comércio	1.496,56	7,98	1.664,06	8,19
VALE3	Mineração	1.371,41	7,31	1.370,23	6,74
NTCO3	Produtos de Uso Pessoal e de Limpeza	1.190,99	6,35	1.006,79	4,96
RENT3	Diversos	787,42	4,20	692,06	3,41
B3SA3	Serviços Financeiros Diversos	755,63	4,03	987,74	4,86
EQTL3	Energia Elétrica	619,26	3,30	663,54	3,27
BPAC11	Intermediários Financeiros	602,47	3,21	653,43	3,22
LINX3	Programas e Serviços	563,37	3,00	606,49	2,99
LREN3	Comércio	562,10	3,00	487,44	2,40
GGBR4	Siderurgia e Metalurgia	560,92	2,99	531,82	2,62

* em mil R\$

Liquidez da Carteira de Ações

A análise de liquidez das ações apresenta as posições com menor liquidez da carteira, admitindo-se como parâmetro 20% do volume médio de negociação do último mês.

Nome	Valor*	%	% Free Float	Dias para Desmonte
MGLU3	1.496,56	7,98	0,00	1
VALE3	1.371,41	7,31	0,00	1
NTCO3	1.190,99	6,35	0,00	1
RENT3	787,42	4,20	0,00	1
B3SA3	755,63	4,03	0,00	1
EQTL3	619,26	3,30	0,00	1
BPAC11	602,47	3,21	0,00	1
LINX3	563,37	3,00	0,01	1
LREN3	562,10	3,00	0,00	1
GGBR4	560,92	2,99	0,00	1

* em mil R\$

Concentração por setor

A concentração por setor segrega as ações da carteira em setores da Bovespa e compara os percentuais de alocação da carteira com os do benchmark de renda variável.

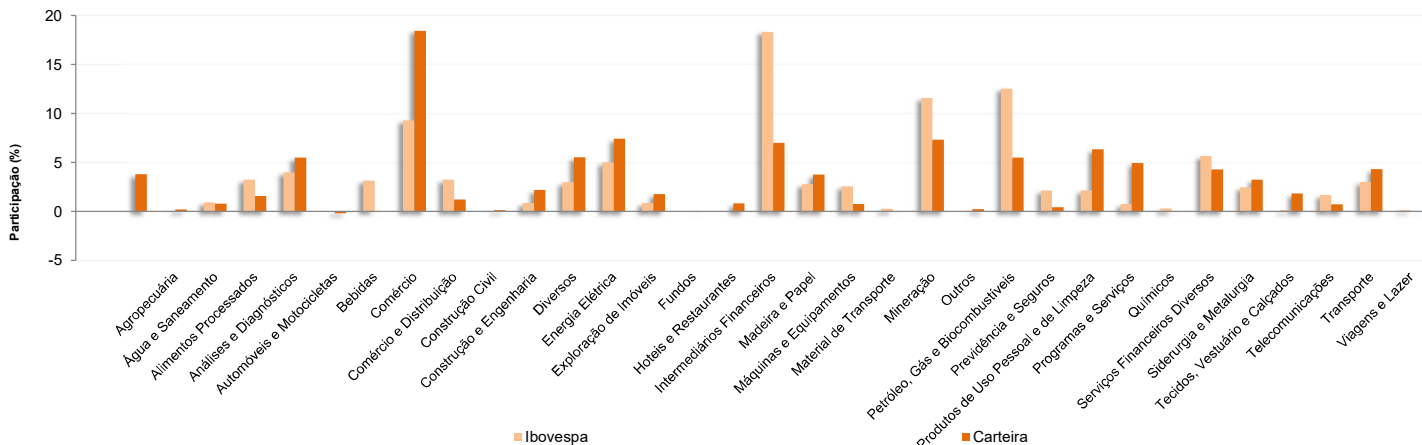

Esse documento é propriedade da ADITUS Consultoria Financeira e sua reprodução requer autorização expressa da mesma.

Os dados aqui apresentados foram obtidos junto a fontes públicas, nas quais a ADITUS deposita sua confiança. A ADITUS não se responsabiliza pela acurácia de tais dados. A ADITUS não se responsabiliza pela utilização das informações aqui contidas para outras finalidades que não sejam meramente informativas.

Análises de Contrapartes

A tabela seguinte apresenta as 10 maiores contrapartes privadas da carteira, incluindo emissores de crédito privado e de ações e suas respectivas faixas de risco de crédito. O gráfico de alocação mostra a evolução da exposição da carteira a crédito e a distribuição desses ativos, por tipo, ao longo do último ano.

Empresas Emissoras e Distribuição por Faixa de Risco de Crédito

Nome	MtM*	%	Faixa de Risco de Crédito
BCO BRADESCO SA	9.032,71	3,45	Faixa 2
BCO ITAU SA	8.513,22	3,25	Faixa 2
BCO BRASIL SA	5.853,03	2,24	Faixa 2
BCO SAFRA SA	4.404,48	1,68	Faixa 2
LOCALIZA RENT A CAR SA	4.044,82	1,55	Faixa 2
BCO VOTORANTIM SA	3.005,74	1,15	Faixa 2
ESTACIO PARTICIPACOES SA	2.168,94	0,83	Faixa 1
PETROLEO BRASILEIRO SA PETROBRAS	1.665,64	0,64	Faixa 2
MAGAZINE LUIZA SA	1.496,56	0,57	Faixa 1
VALE SA	1.371,41	0,52	Faixa 1

* em mil R\$

Alocação Por Tipo de Crédito

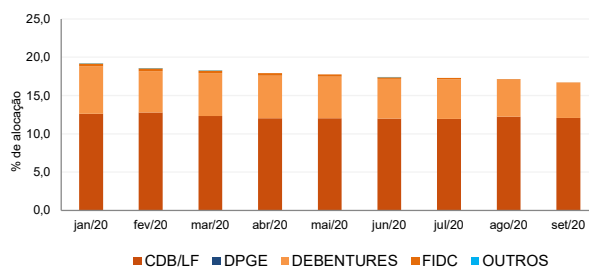

Mudanças de Faixa de Risco de Crédito no Mês

A tabela seguinte apresenta os títulos de crédito privado que tiveram sua classificação alterada ao longo do último mês. As alterações são checadas primeiro verificando a faixa correspondente da emissão e, em seguida, do emissor.

Títulos Privados	Valor (mil R\$)	Contraparte	Faixa Anterior	Faixa Atual	Venc.	Index.	Taxa	Veículo
DIRR16	8,79	DIRECIONAL ENGENHARIA SA	Sem Faixa	Faixa 2	21-set-25	CDI	2,85%	BTG PACTUAL CRED CORP FI RF CRED PF

RBSPREV - RBSPREV PLANO CV

Data-base: 30/09/2020

Aquisições de Ativos no Mês

As tabelas a seguir apresentam os títulos adquiridos no último mês. Esses dados são extraídos dos arquivos XMLs da carteira e dos fundos com alocação direta.

É apresentada a faixa de risco de crédito da emissão e, em caso de inexistência, apresenta-se a faixa do emissor.

Títulos Públicos	Vencimento	Valor	Valor (% Cart.)	Indexador	Data Compra	Tx de Compra	Tx Ind. Anbima	Veículo
LFT 2021-03-01	01-mar-21	438.961	0,17%	Selic	18-set-20	4,00%	0,04%	ATLANTIDA FI MULT
LFT 2021-03-01	01-mar-21	1.217	0,00%	Selic	09-set-20	0,02%	0,02%	BRAM FI RF REF DI FEDERAL II
LFT 2021-03-01	01-mar-21	824	0,00%	Selic	10-set-20	0,02%	0,03%	BRAM FI RF REF DI FEDERAL II
LFT 2021-03-01	01-mar-21	319	0,00%	Selic	09-set-20	0,02%	0,02%	BRAM FI RF REF DI FEDERAL II
LFT 2021-09-01	01-set-21	556.448	0,21%	Selic	22-set-20	5,00%	0,05%	ATLANTIDA FI MULT
LFT 2021-09-01	01-set-21	438.738	0,17%	Selic	11-set-20	0,03%	0,03%	ATLANTIDA FI MULT
LFT 2021-09-01	01-set-21	3.541	0,00%	Selic	23-set-20	5,00%	0,05%	BRAM FI RF REF DI FEDERAL II
LFT 2021-09-01	01-set-21	1.770	0,00%	Selic	28-set-20	7,00%	0,06%	BRAM FI RF REF DI FEDERAL II
LFT 2021-09-01	01-set-21	1.770	0,00%	Selic	28-set-20	7,00%	0,06%	BRAM FI RF REF DI FEDERAL II
LFT 2022-03-01	01-mar-22	1.539	0,00%	Selic	28-set-20	0,08%	0,08%	BRAM FI RF REF DI FEDERAL II
LFT 2022-09-01	01-set-22	74.774	0,03%	Selic	16-set-20	5,00%	0,06%	ATLANTIDA FI MULT
LFT 2022-09-01	01-set-22	1.767	0,00%	Selic	23-set-20	7,00%	0,07%	BRAM FI RF REF DI FEDERAL II
LFT 2022-09-01	01-set-22	1.697	0,00%	Selic	30-set-20	0,14%	0,13%	BRAM FI RF REF DI FEDERAL II
LFT 2022-09-01	01-set-22	884	0,00%	Selic	28-set-20	0,09%	0,09%	BRAM FI RF REF DI FEDERAL II
LFT 2023-03-01	01-mar-23	3.532	0,00%	Selic	23-set-20	0,08%	0,08%	BRAM FI RF REF DI FEDERAL II
LFT 2023-03-01	01-mar-23	2.119	0,00%	Selic	28-set-20	0,12%	0,11%	BRAM FI RF REF DI FEDERAL II
LFT 2023-03-01	01-mar-23	1.695	0,00%	Selic	30-set-20	0,15%	0,14%	BRAM FI RF REF DI FEDERAL II
LFT 2023-09-01	01-set-23	1.693	0,00%	Selic	30-set-20	0,17%	0,16%	BRAM FI RF REF DI FEDERAL II
LFT 2024-03-01	01-mar-24	881	0,00%	Selic	23-set-20	0,10%	0,00%	BRAM FI RF REF DI FEDERAL II
LFT 2024-09-01	01-set-24	4.398	0,00%	Selic	23-set-20	0,09%	0,00%	BRAM FI RF REF DI FEDERAL II
LFT 2026-03-01	01-mar-26	2.733	0,00%	Selic	04-set-20	4,00%	0,00%	BRAM FI RF REF DI FEDERAL II
LFT 2026-09-01	01-set-26	2.490	0,00%	Selic	10-set-20	4,00%	0,05%	BRAM FI RF REF DI FEDERAL II
LTN 2024-01-01	01-jan-24	9.008.752	3,44%	PRE	15-set-20	5,39%	0,00%	ITAPEMA FI MULT
NTN-B 2022-08-15	15-ago-22	26.794.125	10,24%	IPCA	10-set-20	0,12%	-0,19%	ATLANTIDA FI MULT
NTN-B 2022-08-15	15-ago-22	18.581.224	7,10%	IPCA	10-set-20	0,12%	-0,19%	ATLANTIDA FI MULT
NTN-B 2022-08-15	15-ago-22	10.442.648	3,99%	IPCA	10-set-20	0,12%	-0,19%	ATLANTIDA FI MULT
NTN-B 2022-08-15	15-ago-22	1.486.498	0,57%	IPCA	24-set-20	5,00%	-0,06%	ITAPEMA FI MULT
NTN-B 2022-08-15	15-ago-22	743.249	0,28%	IPCA	18-set-20	0,20%	-0,08%	ITAPEMA FI MULT
NTN-B 2022-08-15	15-ago-22	743.249	0,28%	IPCA	21-set-20	0,19%	0,06%	ITAPEMA FI MULT
NTN-B 2022-08-15	15-ago-22	743.249	0,28%	IPCA	21-set-20	7,00%	0,06%	ITAPEMA FI MULT
NTN-B 2022-08-15	15-ago-22	743.249	0,28%	IPCA	21-set-20	0,20%	0,06%	ITAPEMA FI MULT
NTN-B 2022-08-15	15-ago-22	479.396	0,18%	IPCA	21-set-20	0,10%	0,06%	ATLANTIDA FI MULT
NTN-B 2022-08-15	15-ago-22	55.744	0,02%	IPCA	03-set-20	0,03%	-0,14%	ITAPEMA FI MULT
NTN-B 2025-05-15	15-mai-25	35.483	0,01%	IPCA	30-set-20	2,33%	2,23%	ATLANTIDA FI MULT
NTN-B 2025-05-15	15-mai-25	7.885	0,00%	IPCA	22-set-20	2,19%	2,08%	ATLANTIDA FI MULT
NTN-B 2050-08-15	15-ago-50	21.461	0,01%	IPCA	30-set-20	4,37%	4,30%	ATLANTIDA FI MULT
NTN-B 2050-08-15	15-ago-50	17.169	0,01%	IPCA	22-set-20	4,37%	4,21%	ATLANTIDA FI MULT