

O Relatório de Acompanhamento da Política tem como objetivo verificar a aderência dos investimentos do plano às diretrizes de aplicações estabelecidas pela Política de Investimentos vigente e pela Resolução CMN N° 4.661 e suas alterações posteriores.

Limites de Alocação e Concentração

Essa seção aborda os limites de alocação e de concentração estabelecidos pela legislação vigente e pela Política de Investimentos do plano.

Segmentos de Aplicação	Posição Atual		Limite Legal	Limite PI Inferior	Limite PI Superior	Status
	R\$	%				
Renda Fixa	206.622.763,04	81,87%	100,00%	45,00%	100,00%	OK
Renda Variável	11.101.544,84	4,40%	70,00%	0,00%	25,00%	OK
Estruturado	27.473.879,32	10,89%	20,00%	0,00%	15,00%	OK
Imobiliário	1.330.579,55	0,53%	20,00%	0,00%	5,00%	OK
Operações com Participantes	0,00	0,00%	15,00%	0,00%	0,00%	OK
Exterior	5.844.643,62	2,32%	10,00%	0,00%	10,00%	OK
TOTAL DE RECURSOS GARANTIDORES	252.373.410,38	100,00%				

Subcategorias de Alocação	% Observado	Limite Legal	Limite Plano	Status
Renda Fixa (Art. 21)				
Total dos recursos em (Inciso I):	59,30%	100,00%	100,00%	OK
Títulos da dívida pública mobiliária federal interna (Inciso I, alínea a)	44,85%	-	100,00%	OK
Cotas de fundos de investimento de índice RF títulos públicos (Inciso I, alínea b)	14,45%	-	100,00%	OK
Total dos recursos em (Inciso II):	19,69%	80,00%	80,00%	OK
Ativos financeiros de RF de instituições financeiras autorizadas pelo Bacen (Inciso II, alínea a)	13,36%	-	80,00%	OK
CDBs, RDBs, LFs, LHs, LCIs e LCAs	12,84%	-	80,00%	OK
DPGEs	0,52%	-	80,00%	OK
Poupança	0,00%	-	80,00%	OK
Ativos financeiros de RF de sociedade por ações de capital aberto e cias securitizadoras (Inciso II, alínea b)	6,33%	-	80,00%	OK
LHs, LCIs e LCAs	0,00%	-	80,00%	OK
Debêntures	6,31%	-	80,00%	OK
NCEs e CCEs	0,00%	-	80,00%	OK
Notas Promissórias	0,02%	-	80,00%	OK
Cotas de fundos de investimento de índice RF (Inciso II, alínea c)	0,00%	-	80,00%	OK
Total dos recursos em (Inciso III):	2,86%	20,00%	20,00%	OK
Títulos das dívidas públicas mobiliárias estaduais e municipais (Inciso III, alínea a)	0,00%	-	20,00%	OK
Obrigações de organismos multilaterais emitidas no País (Inciso III, alínea b)	0,00%	-	20,00%	OK
Ativos financeiros de RF de inst. financeiras não bancárias e cooperativas de crédito (Inciso III, alínea c)	0,00%	-	20,00%	OK
LHs, LCIs e LCAs	0,00%	-	20,00%	OK
Notas Promissórias	0,00%	-	20,00%	OK
Debêntures - Lei 12.431 (Inciso III, alínea d)	0,76%	-	20,00%	OK
Cotas de classe de FI e cotas de FIC em direitos creditórios - FIDC e FICFIDC, CCB e CCCB (Inciso III, alínea e)	1,90%	-	20,00%	OK
Cotas de classe de fundos e cotas de FICs em direitos creditórios - FIDCs e FICFIDC	1,90%	-	20,00%	OK
CCBs e CCCBs	0,00%	-	20,00%	OK
CPRs, CRAs, CDCAs e WAs (Inciso III, alínea f)	0,20%	-	20,00%	OK
Demais ativos (§ 3º)	0,00%	-	20,00%	OK
Conjunto de ativos financeiros listados nos incisos II e III (§ 1º)	22,55%	80,00%	80,00%	OK
Ativos transitórios RF	0,00%	-	-	-
Caixa e Disponível	0,19%	-	-	-
Provisões, despesas e passivos	-0,18%	-	-	-
Operações a termo, opções de renda fixa e swaps	0,00%	-	-	-

Subcategorias de Alocação	% Observado	Limite Legal	Limite Plano	Status
Renda Variável (Art. 22)				
Ações e cotas de fundos de índice negociadas em segmento especial (Inciso I)	4,10%	70,00%	25,00%	OK
Ações e cotas de fundos de índice negociadas em segmento não especial (Inciso II)	0,30%	50,00%	25,00%	OK
Brazilian Depositary Receipts (BDR) classificadas como nível II e III (Inciso III)	0,00%	10,00%	10,00%	OK
Ouro físico (Inciso IV)	0,00%	3,00%	3,00%	OK
Opções	0,00%	-	-	-
Estruturado (Art. 23)				
Cotas de fundos de investimento em participações - FIP (Inciso I, alínea a)	0,00%	15,00%	15,00%	OK
Cotas de fundos e cotas de FICs classificados como multimercado - FIM e FICFIM (Inciso I, alínea b)	10,89%	15,00%	15,00%	OK
Cotas de fundos de investimento classificados como Ações - Mercado de Acesso (Inciso I, alínea c)	0,00%	15,00%	15,00%	OK
Certificado de Operações Estruturadas - COE (Inciso II)	0,00%	10,00%	10,00%	OK
Imobiliário (Art. 24)				
Total dos recursos em:	0,53%	20,00%	5,00%	OK
Cotas de fundos e cotas de FICs de investimento imobiliário - FII e FICFII (Inciso I)	0,00%	-	5,00%	OK
Certificados de recebíveis imobiliários - CRI (Inciso II)	0,53%	-	5,00%	OK
Células de crédito imobiliário - CCI (Inciso III)	0,00%	-	5,00%	OK
Imóveis*	0,00%	-	-	-
Exterior (Art. 26)				
Total dos recursos em:	2,32%	10,00%	10,00%	OK
Cotas de fundos e cotas de FICs classificados como "Renda Fixa - Dívida Externa" (Inciso I)	0,00%	-	10,00%	OK
Cotas de fundos de índice do exterior (Inciso II)	0,00%	-	10,00%	OK
Cotas de fundos com sufixo "Investimento no Exterior" - 67% (Inciso III)	2,05%	-	10,00%	OK
Cotas de fundos com sufixo "Investimento no Exterior" (Inciso IV)	0,27%	-	10,00%	OK
Brazilian Depositary Receipts (BDR) classificadas como nível I (Inciso V)	0,00%	-	10,00%	OK
Cotas dos fundos da classe "Ações - BDR Nível 1" (Inciso V)	0,00%	-	10,00%	OK
Ativos financeiros no exterior pertencentes às carteiras dos fundos locais (Inciso VI)	0,00%	-	10,00%	OK
Ativos transitórios Exterior	0,00%	-	-	-

* Art. 37, § 5º: A EFPC pode manter investimentos em imóveis em até doze anos, a contar de 29/05/2018.

Limites de Alocação por plano	Maior Observado	Limite Legal	Limite Plano	Status
Emissores (Art. 27)				
Tesouro Nacional (Inciso I)	44,85%	100,00%	100,00%	OK
Instituição financeira bancária autorizada a funcionar pelo Bacen (Inciso II)	4,69%	20,00%	20,00%	OK
Demais emissores (Inciso III)	7,76%	10,00%	10,00%	OK

Limites de Concentração	Maior Observado	Limite Legal	Limite Plano	Status
Emissores (Art. 28)				
PL de uma mesma inst. financ. e coop. de crédito autorizada a funcionar pelo Bacen (Inciso II, alínea a)	0,19%	25,00%	25,00%	OK
FIDC ou FICFIDC* (Inciso II, alínea b)	2,20%	25,00%	25,00%	OK
Fundo de investimento em cotas de índice de renda fixa (Inciso II, alínea c)	4,50%	25,00%	25,00%	OK
Fundo de índice referenciado em cesta de ações de companhias abertas (Inciso II, alínea c)	0,08%	25,00%	25,00%	OK
Fundo ou FIC classificado no segmento de investimentos estruturados*, FIP** (Inciso II, alínea d)	7,49%	25,00%	25,00%	OK
FII e FICFII* (Inciso II, alínea e)	0,00%	25,00%	25,00%	OK
Fundo de índice do exterior admitido à negociação em bolsa de valores do Brasil* (Inciso II, alínea f)	0,00%	25,00%	25,00%	OK
Fundo de investimento constituído no Brasil com o sufixo "Investimento no Exterior" (Inciso II, alínea f)	0,45%	25,00%	25,00%	OK
Fundo local com ativos financeiros no exterior* (Inciso II, alínea f)	0,13%	25,00%	25,00%	OK
Demais emissores (Inciso II, alínea g)	0,00%	25,00%	25,00%	OK
Patrimônio separado constituído nas emissões de certificado de recebíveis com regime fiduciário (Inciso III)	0,00%	25,00%	25,00%	OK
Fundo de investimento constituído no exterior de que trata o Inciso III do art. 26 (Inciso IV, alínea a)	0,42%	15,00%	15,00%	OK
Debêntures - Lei 12.431 (Inciso IV, alínea b)	0,14%	15,00%	15,00%	OK
Mesma série de títulos ou valores mobiliários (§ 1º)	0,44%	25,00%	25,00%	OK
Quantidade de ações que representem capital total e capital votante de uma mesma companhia aberta (§ 5º)	0,01%	25,00%	25,00%	OK

§ 2º O limite estabelecido nas alíneas "b", "d", "e" e "f" do inciso II do caput

* não se aplica o limite de 25% ao FIC-FI, desde que suas aplicações observem os limites do art. 28.

** não se aplica o limite de 25% ao FIP que invistam pelo menos 90% do PL em cotas de outros FIP, desde que suas aplicações observem os limites do art. 28.

Derivativos

Essa seção aborda o enquadramento em relação ao Art. 30 da Resolução CMN N° 4.661, que delimita os depósitos de margem para futuros e o prêmio pago em opções. São apresentados somente os fundos com alocação direta, e os fundos classificados no segmento estruturado e exterior, por serem considerados como ativos finais para fins de enquadramento, não estão sujeitos a esses limites.

Veículo de Investimento	Depósito de Margem*	Prêmio Opções		Status
	%	%	Limite	
RBSPREV PLANO CV	2,81%	0,01%	5,00%	OK
ATLANTIDA 2 FI MULT	1,63%	0,00%	5,00%	OK
ATLANTIDA FI MULT	4,17%	0,00%	5,00%	OK
BRAM FI RF REF DI FEDERAL II	0,00%	0,00%	5,00%	OK
ITAPEMA 2 FI MULT	0,00%	0,00%	5,00%	OK
ITAPEMA FI MULT	8,67%	0,00%	5,00%	OK
RBSPREV PLANO CV CARTEIRA PROPRIA RF	0,00%	0,00%	5,00%	OK

* Art. 30, Inciso V refere-se a margem requerida limitada a 15%, tal informação não encontra-se disponível no arquivo XML. Eventuais dúvidas deverão ser direcionadas ao administrador/ gestor do fundo.



Os dados utilizados para a confecção desse relatório foram obtidos junto à Instituição à qual se refere tal relatório. Os valores aqui apresentados decorrem da utilização desses dados, de dados obtidos junto a fontes públicas e da interpretação da legislação aplicável. A ADITUS não se responsabiliza pela utilização das informações aqui contidas para outras finalidades que não sejam meramente informativas.

Vedações

Essa seção aborda o enquadramento em relação às vedações estabelecidas no Art. 36 da Resolução CMN nº 4.661 e em suas alterações posteriores.

Vedações	Status
Realizar operações de compra e venda , ou qualquer outra forma de troca de ativos entre planos de uma mesma EFPC (Inciso I)	-
Realizar operações de crédito, inclusive com suas patrocinadoras (Inciso II)	-
Aplicar em ativos financeiros de emissão de pessoas físicas (Inciso III)	OK
Aplicar em ativos financeiros de emissão de sociedades limitadas (Inciso IV)	OK
Aplicar em ações e demais ativos financeiros de emissão de sociedade por ações de capital fechado (Inciso V)	OK
Realizar operações com ações fora de bolsa de valores ou mercado de balcão (Inciso VI) ¹	OK
Derivativos a descoberto (Inciso VII, alínea a)	OK
Aplicar em veículos que gerem possibilidade de perda superior ao PL (Inciso VII, alínea b) ²	OK
Operações day-trade (Inciso VIII) ³	-
Aplicar recursos no exterior por meio da carteira própria ou administrada (Inciso IX)	OK
Prestar fiança, aval, aceite ou coobrigar-se de qualquer forma (Inciso X)	-
Locar, emprestar, tomar emprestado, empenhar ou caucionar ativos financeiros (Inciso XI) ⁴	OK
Atuar como incorporadora, de forma direta ou indireta (Inciso XII)	-
Adquirir terrenos e imóveis (Inciso XIII)	-
Aplicar em ativos sem ISIN (Art. 18)	OK
Fundos em desacordo com os limites de derivativos (Art. 30)	OK
Derivativos sem garantia (Art. 30, Inciso IV)	OK
Aplicar em ativos ou modalidades não previstas na Resolução CMN nº 4.661 e alterações posteriores	OK

¹ Exceto nos casos de distribuição pública, exercício do direito de preferência, conversão de debêntures em ações, exercício do bônus de subscrição, casos previstos em regulamentação estabelecida pela SPC e demais casos expressamente previstos na Resolução CMN nº 4.661 e alterações posteriores;

² Tal conferência deve ser realizada pelo administrador de cada um dos fundos, portanto, consideraremos enquadrados nesse quesito os fundos que possuem vedação a esse tipo de operação em seu regulamento;

³ Através dos arquivos que recebemos, não é possível identificar se houve, ou não, operações de day trade. Tal conferência deve ser realizada pelo administrador de cada um dos fundos;

⁴ Será considerado o somatório dos mesmos ativos informados no arquivo XML para resultado final da operação.

Restrições Específicas

Essa seção aborda o enquadramento em relação às restrições específicas estabelecidas pela política de investimentos.

Limites de alocação por emissor	% Observado	Limite Legal	Limite Plano	Status
Patrocinador e demais empresas ligadas ao grupo econômico da patrocinadora.	0,00%	10,00%	10,00%	OK

Restrições Específicas	Status
Na compra de cotas de fundos condominiais por um FI ou FIC exclusivo, estes deverão observar a vedação de participação de recursos da RBSPREV em parcela superior a 10% do patrimônio do referido veículo no momento da aplicação.*	OK
Na compra de cotas de fundos abertos diretamente pela Entidade também deverá ser respeitada a vedação de participação de recursos da RBSPREV em parcela superior a 10% do patrimônio do referido veículo no momento da aplicação.*	OK
Para os títulos que não possuem grau de investimento fica estabelecido o limite máximo de 3,00% de alocação por emissor.	OK

* Caso estes limites sejam extrapolados em função de retirada de outros cotistas, o reenquadramento por meio de resgate de cotas deverá ocorrer em até 30 dias ou na primeira janela de liquidez.

Risco de Mercado

Essa seção aborda o risco de mercado incorrido pela carteira de investimentos em relação ao limite de risco dos mandatos e/ou segmentos previstos na Política de Investimentos.

Renda Fixa CDI (VaR)

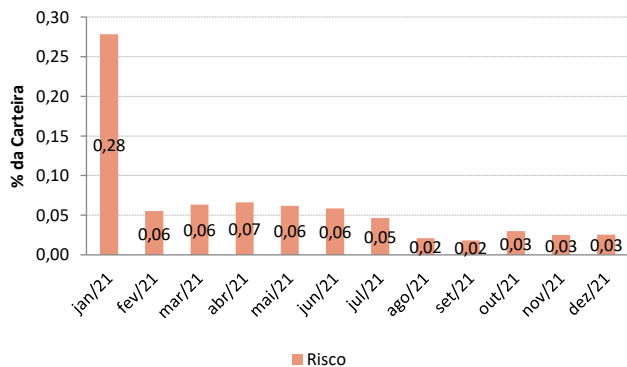

Multiestratégia - Perfil Moderado (VaR)

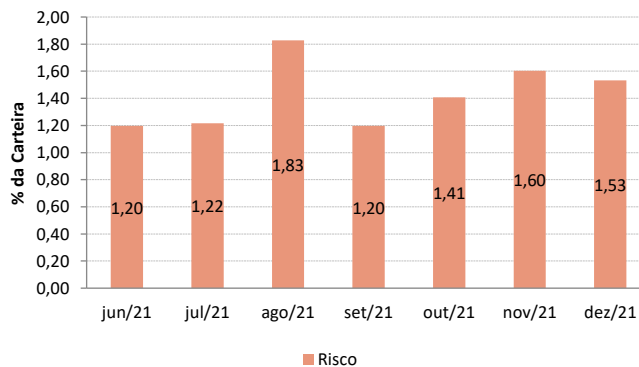

Multiestratégia - Perfil Conservador (VaR)

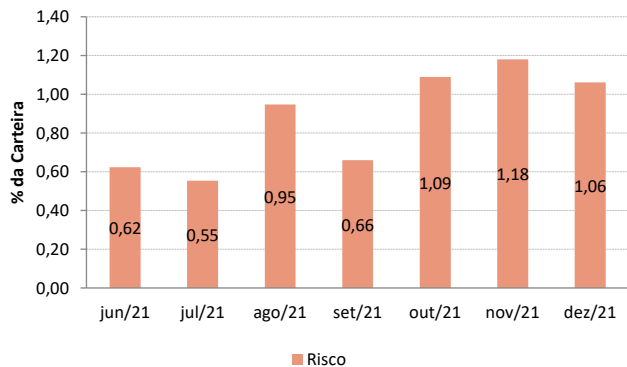

Renda Fixa ALM (VaR)

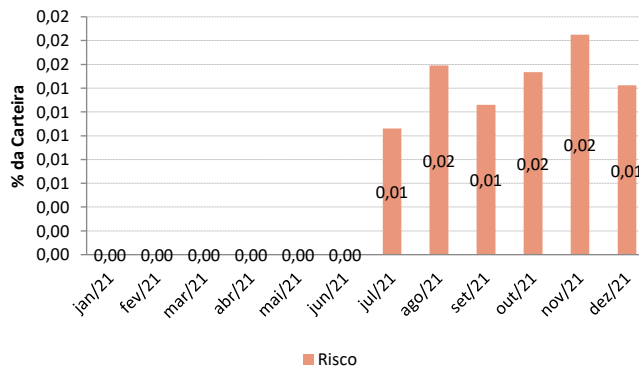

Multimercado Estruturado (VaR)

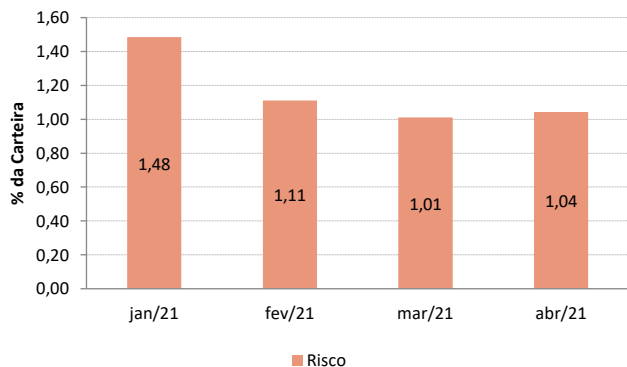

Renda Variável Ativa (VaR)

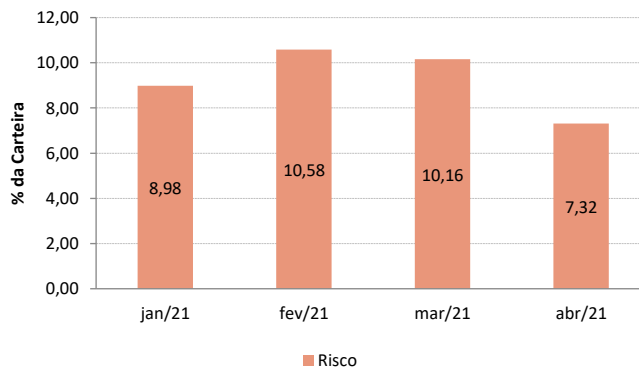

! Os dados utilizados para a confecção desse relatório foram obtidos junto à Instituição à qual se refere tal relatório. Os valores aqui apresentados decorrem da utilização desses dados, de dados obtidos junto a fontes públicas e da interpretação da legislação aplicável. A ADITUS não se responsabiliza pela utilização das informação aqui contidas para outras finalidades que não sejam meramente informativas.

Risco de Liquidez

A análise de risco de liquidez demonstra o percentual da carteira que pode ser negociado em determinado período, adotando como premissa a utilização de 20% do volume médio negociado nos últimos 21 dias, para cada ativo presente nas carteiras próprias e/ou fundos exclusivos. No caso dos demais fundos, será utilizado o prazo de cotização divulgado em regulamento.

Prazo	(%) Observado	Limite Mínimo	Status
até 21 d.u.	68,04%	10,00%	OK
até 252 d.u.	90,41%	20,00%	OK
até 1260 d.u.	97,00%	30,00%	OK

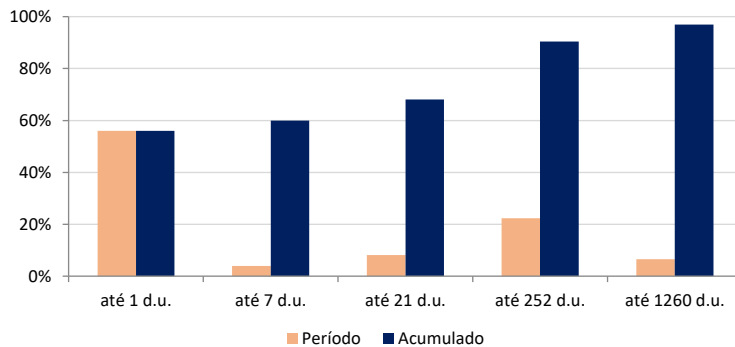

Risco de Crédito

Classificação por Risco de Crédito	%	Limite	Status
Total em Crédito (Grau de Investimento + Grau Especulativo)	23,08%	50,00%	OK
Grau Especulativo	0,95%	2,00%	OK

Quando previsto em política, serão consideradas como desenquadradas as aquisições de ativos de crédito classificados como grau especulativo.

Ativos classificados como grau especulativo/ alto risco de crédito, de acordo com a política de investimentos

Ativo	%	Aquisição	Emissor	Veículo de Investimento	Faixa
AEGP15	0,01%	21-09-21	Aegea Saneamento Participacoes Sa	CAPITANIA GOVERNANCE CRED PRIV FI RF	Sem Faixa
AEGP15	0,00%	21-09-21	Aegea Saneamento Participacoes Sa	CAPITANIA GOVERNANCE CRED PRIV FI RF	Sem Faixa
AEGP15	0,01%	18-09-20	Aegea Saneamento Participacoes Sa	ARX VINSON MASTER FI RF CRED PRIV	Sem Faixa
AEGP15	0,00%	08-10-21	Aegea Saneamento Participacoes Sa	ARX VINSON MASTER FI RF CRED PRIV	Sem Faixa
AEGP15	0,00%	04-11-21	Aegea Saneamento Participacoes Sa	ARX VINSON MASTER FI RF CRED PRIV	Sem Faixa
AEGP15	0,00%	04-11-21	Aegea Saneamento Participacoes Sa	ARX VINSON MASTER FI RF CRED PRIV	Sem Faixa
AEGP17	0,02%	25-10-21	Aegea Saneamento Participacoes Sa	CAPITANIA GOVERNANCE CRED PRIV FI RF	Sem Faixa
AEGP17	0,01%	25-10-21	Aegea Saneamento Participacoes Sa	CAPITANIA GOVERNANCE CRED PRIV FI RF	Sem Faixa
AGROLEND I FIDC	0,00%		Fundos	AUGME INSTITUCIONAL FI RF CRED PRIV	Faixa 5
AGROLEND I FIDC	0,00%		Fundos	AUGME INSTITUCIONAL FI RF CRED PRIV	Faixa 5
ARCESP CONSIGN	0,00%		Fundos	CAPITANIA GOVERNANCE CRED PRIV FI RF	Sem Faixa
ARCESP CONSIGN	0,00%		Fundos	CAPITANIA GOVERNANCE CRED PRIV FI RF	Sem Faixa
ARML11	0,00%	09-08-21	Armac Locação, Logística E Serviços S.a.	AUGME INSTITUCIONAL FI RF CRED PRIV	Sem Faixa
ARML11	0,00%	09-08-21	Armac Locação, Logística E Serviços S.a.	AUGME INSTITUCIONAL FI RF CRED PRIV	Sem Faixa
AUGME VERT FINT	0,00%		Fundos	AUGME INSTITUCIONAL FI RF CRED PRIV	Sem Faixa
AUGME VERT FINT	0,00%		Fundos	AUGME INSTITUCIONAL FI RF CRED PRIV	Sem Faixa
BRKP19	0,00%	02-08-21	Brk Ambiental Participacoes S.a.	ARX VINSON MASTER FI RF CRED PRIV	Sem Faixa
BRKP19	0,00%	25-11-21	Brk Ambiental Participacoes S.a.	ARX VINSON MASTER FI RF CRED PRIV	Sem Faixa
CAML19	0,02%	08-10-20	Camil Alimentos Sa	ARX VINSON MASTER FI RF CRED PRIV	Sem Faixa
CBRDA7	0,02%	27-12-21	Companhia Brasileira Distribuicao	ARX VINSON MASTER FI RF CRED PRIV	Sem Faixa
CBRDB8	0,01%	14-05-21	Companhia Brasileira Distribuicao	ARX VINSON MASTER FI RF CRED PRIV	Sem Faixa
CONSIGA MAIS FID	0,00%		Fundos	AUGME INSTITUCIONAL FI RF CRED PRIV	Faixa 5
CONSIGA MAIS FID	0,00%		Fundos	AUGME INSTITUCIONAL FI RF CRED PRIV	Faixa 5
CRA ECOA 120 1	0,02%	30-11-21	Securizadora Direitos Creditorios Agronegoci	CAPITANIA GOVERNANCE CRED PRIV FI RF	Sem Faixa

Ativo	%	Aquisição	Emissor	Veículo de Investimento	Faixa
CRA ECOA 120 1	0,04%	30-11-21	Securizadora Direitos Creditorios Agronegoci	CAPITANIA GOVERNANCE CRED PRIV FI RF	Sem Faixa
CRA ECOA 22 1	0,00%	25-10-19	Securizadora Direitos Creditorios Agronegoci	AUGME INSTITUCIONAL FI RF CRED PRIV	Sem Faixa
CRA ECOA 22 1	0,00%	12-06-20	Securizadora Direitos Creditorios Agronegoci	AUGME INSTITUCIONAL FI RF CRED PRIV	Sem Faixa
CRA ECOA 22 1	0,00%	25-10-19	Securizadora Direitos Creditorios Agronegoci	AUGME INSTITUCIONAL FI RF CRED PRIV	Sem Faixa
CRA ECOA 22 1	0,00%	12-06-20	Securizadora Direitos Creditorios Agronegoci	AUGME INSTITUCIONAL FI RF CRED PRIV	Sem Faixa
CRA GAIA 23 1	0,00%	15-12-20	Gaia Securizadora Sa	AUGME INSTITUCIONAL FI RF CRED PRIV	Sem Faixa
CRA GAIA 23 1	0,00%	15-12-20	Gaia Securizadora Sa	AUGME INSTITUCIONAL FI RF CRED PRIV	Sem Faixa
CRA IMWL 22 1	0,00%	23-12-20	Isec Securizadora S.a	AUGME INSTITUCIONAL FI RF CRED PRIV	Sem Faixa
CRA IMWL 22 1	0,00%	23-12-20	Isec Securizadora S.a	AUGME INSTITUCIONAL FI RF CRED PRIV	Sem Faixa
CRA OCTS 25 2	0,00%	27-12-19	Octante Securizadora Sa	AUGME INSTITUCIONAL FI RF CRED PRIV	Sem Faixa
CRA OCTS 25 2	0,00%	27-12-19	Octante Securizadora Sa	AUGME INSTITUCIONAL FI RF CRED PRIV	Sem Faixa
CRA PVSC 2 1	0,00%	20-12-21	Cia Provincia Securizacao Creditos Imobiliario:	AUGME INSTITUCIONAL FI RF CRED PRIV	Sem Faixa
CRA PVSC 2 1	0,00%	20-12-21	Cia Provincia Securizacao Creditos Imobiliario:	AUGME INSTITUCIONAL FI RF CRED PRIV	Sem Faixa
CRA VERT 36 1	0,00%	01-04-21	Vert Companhia Securizadora	AUGME INSTITUCIONAL FI RF CRED PRIV	Sem Faixa
CRA VERT 36 1	0,00%	01-04-21	Vert Companhia Securizadora	AUGME INSTITUCIONAL FI RF CRED PRIV	Sem Faixa
CRA VERT 36 1	0,00%	20-12-19	Vert Companhia Securizadora	AUGME INSTITUCIONAL FI RF CRED PRIV	Sem Faixa
CRA VERT 36 1	0,00%	20-12-19	Vert Companhia Securizadora	AUGME INSTITUCIONAL FI RF CRED PRIV	Sem Faixa
CRA VERT 36 2	0,00%	11-09-20	Vert Companhia Securizadora	AUGME INSTITUCIONAL FI RF CRED PRIV	Sem Faixa
CRA VERT 36 2	0,00%	11-09-20	Vert Companhia Securizadora	AUGME INSTITUCIONAL FI RF CRED PRIV	Sem Faixa
CRA VERT 36 2	0,00%	20-12-19	Vert Companhia Securizadora	AUGME INSTITUCIONAL FI RF CRED PRIV	Sem Faixa
CRA VERT 36 2	0,00%	20-12-19	Vert Companhia Securizadora	AUGME INSTITUCIONAL FI RF CRED PRIV	Sem Faixa
CRA VERT 61 1	0,03%	01-12-21	Vert Companhia Securizadora	CAPITANIA GOVERNANCE CRED PRIV FI RF	Sem Faixa
CRA VERT 61 1	0,06%	01-12-21	Vert Companhia Securizadora	CAPITANIA GOVERNANCE CRED PRIV FI RF	Sem Faixa
CRI APCS 1 317	0,00%	21-12-20	Apice Securizadora Imobiliaria Sa	AUGME INSTITUCIONAL FI RF CRED PRIV	Sem Faixa
CRI APCS 1 317	0,00%	21-12-20	Apice Securizadora Imobiliaria Sa	AUGME INSTITUCIONAL FI RF CRED PRIV	Sem Faixa
CRI APCS 1 412	0,00%	27-08-21	Apice Securizadora Imobiliaria Sa	AUGME INSTITUCIONAL FI RF CRED PRIV	Sem Faixa
CRI APCS 1 412	0,00%	27-08-21	Apice Securizadora Imobiliaria Sa	AUGME INSTITUCIONAL FI RF CRED PRIV	Sem Faixa
CRI IMWL 4 45	0,00%	23-09-19	Isec Securizadora S.a	AUGME INSTITUCIONAL FI RF CRED PRIV	Sem Faixa
CRI IMWL 4 45	0,00%	23-09-19	Isec Securizadora S.a	AUGME INSTITUCIONAL FI RF CRED PRIV	Sem Faixa
CSCF11	0,00%	30-04-21	dos I Companhia Securizadora De Creditos Fi	AUGME INSTITUCIONAL FI RF CRED PRIV	Sem Faixa
CSCF11	0,01%	30-04-21	dos I Companhia Securizadora De Creditos Fi	ARX VINSON MASTER FI RF CRED PRIV	Sem Faixa
CSCF11	0,00%	30-04-21	dos I Companhia Securizadora De Creditos Fi	AUGME INSTITUCIONAL FI RF CRED PRIV	Sem Faixa
DESK13	0,01%	10-12-21	Desktop S.a.	ARX VINSON MASTER FI RF CRED PRIV	Sem Faixa
DESK13	0,01%	20-12-21	Desktop S.a.	AUGME INSTITUCIONAL FI RF CRED PRIV	Sem Faixa
DESK13	0,00%	20-12-21	Desktop S.a.	AUGME INSTITUCIONAL FI RF CRED PRIV	Sem Faixa
EXES AGRO XINGL	0,00%		Fundos	AUGME INSTITUCIONAL FI RF CRED PRIV	Sem Faixa
EXES AGRO XINGL	0,00%		Fundos	AUGME INSTITUCIONAL FI RF CRED PRIV	Sem Faixa
FIDC AA – MEZANI	0,00%		Fundos	AUGME INSTITUCIONAL FI RF CRED PRIV	Sem Faixa
FIDC AA – MEZANI	0,00%		Fundos	AUGME INSTITUCIONAL FI RF CRED PRIV	Sem Faixa
FIDC AA – SUBORL	0,00%		Fundos	AUGME INSTITUCIONAL FI RF CRED PRIV	Sem Faixa
FIDC AA – SUBORL	0,01%		Fundos	CAPITANIA GOVERNANCE CRED PRIV FI RF	Sem Faixa
FIDC AA – SUBORL	0,00%		Fundos	AUGME INSTITUCIONAL FI RF CRED PRIV	Sem Faixa
FIDC AA – SUBORL	0,00%		Fundos	CAPITANIA GOVERNANCE CRED PRIV FI RF	Sem Faixa
FIDC AG PARTICIP.	0,00%		Fundos	AUGME INSTITUCIONAL FI RF CRED PRIV	Sem Faixa
FIDC AG PARTICIP.	0,00%		Fundos	AUGME INSTITUCIONAL FI RF CRED PRIV	Sem Faixa
FIDC AGRO SGT-UI	0,00%		Fundos	AUGME INSTITUCIONAL FI RF CRED PRIV	Faixa 6
FIDC AGRO SGT-UI	0,00%		Fundos	AUGME INSTITUCIONAL FI RF CRED PRIV	Faixa 6
FIDC AGROMOREN	0,01%		Fundos	CAPITANIA GOVERNANCE CRED PRIV FI RF	Sem Faixa
FIDC AGROMOREN	0,01%		Fundos	CAPITANIA GOVERNANCE CRED PRIV FI RF	Sem Faixa
FIDC ANGA CREDI	0,00%		Fundos	AUGME INSTITUCIONAL FI RF CRED PRIV	Sem Faixa
FIDC ANGA CREDI	0,00%		Fundos	AUGME INSTITUCIONAL FI RF CRED PRIV	Sem Faixa
FIDC ANGA SABEM	0,00%		Fundos	AUGME INSTITUCIONAL FI RF CRED PRIV	Faixa 5

! Os dados utilizados para a confecção desse relatório foram obtidos junto à Instituição à qual se refere tal relatório. Os valores aqui apresentados decorrem da utilização desses dados, de dados obtidos junto a fontes públicas e da interpretação da legislação aplicável. A ADITUS não se responsabiliza pela utilização das informação aqui contidas para outras finalidades que não sejam meramente informativas.

Ativo	%	Aquisição	Emissor	Veículo de Investimento	Faixa
FIDC ANGA SABEM	0,00%		Fundos	AUGME INSTITUCIONAL FI RF CRED PRIV	Faixa 5
FIDC BRV SERIE A	0,00%		Fundos	AUGME INSTITUCIONAL FI RF CRED PRIV	Sem Faixa
FIDC BRV SERIE A	0,00%		Fundos	AUGME INSTITUCIONAL FI RF CRED PRIV	Sem Faixa
FIDC BRV SERIE B	0,00%		Fundos	AUGME INSTITUCIONAL FI RF CRED PRIV	Sem Faixa
FIDC BRV SERIE B	0,00%		Fundos	AUGME INSTITUCIONAL FI RF CRED PRIV	Sem Faixa
FIDC CREDITCORP	0,01%		Fundos	AUGME INSTITUCIONAL FI RF CRED PRIV	Faixa 6
FIDC CREDITCORP	0,00%		Fundos	AUGME INSTITUCIONAL FI RF CRED PRIV	Faixa 6
FIDC GREEN ANGA	0,01%		Fundos	CAPITANIA GOVERNANCE CRED PRIV FI RF	Sem Faixa
FIDC GREEN ANGA	0,01%		Fundos	CAPITANIA GOVERNANCE CRED PRIV FI RF	Sem Faixa
FIDC MULT MAXIML	0,01%		Fundos	ITAPEMA 2 FI MULT	Sem Faixa
FIDC MULT MAXIML	0,01%		Fundos	ITAPEMA FI MULT	Sem Faixa
FIDC ROTAM SENIK	0,04%		Fundos	CAPITANIA GOVERNANCE CRED PRIV FI RF	Sem Faixa
FIDC ROTAM SENIK	0,02%		Fundos	CAPITANIA GOVERNANCE CRED PRIV FI RF	Sem Faixa
FIDC TRADEPAY V.	0,00%		Fundos	AUGME INSTITUCIONAL FI RF CRED PRIV	Faixa 5
FIDC TRADEPAY V.	0,00%		Fundos	AUGME INSTITUCIONAL FI RF CRED PRIV	Faixa 5
FIDC ZONDA VX LP	0,05%		Fundos	AUGME INSTITUCIONAL FI RF CRED PRIV	Sem Faixa
FIDC ZONDA VX LP	0,04%		Fundos	AUGME INSTITUCIONAL FI RF CRED PRIV	Sem Faixa
GYRA12	0,00%	14-01-21	anhia Securitizadora De Creditos Financeiros Ve	AUGME INSTITUCIONAL FI RF CRED PRIV	Sem Faixa
GYRA12	0,00%	15-03-21	anhia Securitizadora De Creditos Financeiros Ve	AUGME INSTITUCIONAL FI RF CRED PRIV	Sem Faixa
GYRA12	0,00%	15-10-20	anhia Securitizadora De Creditos Financeiros Ve	AUGME INSTITUCIONAL FI RF CRED PRIV	Sem Faixa
GYRA12	0,00%	16-11-20	anhia Securitizadora De Creditos Financeiros Ve	AUGME INSTITUCIONAL FI RF CRED PRIV	Sem Faixa
GYRA12	0,00%	18-02-21	anhia Securitizadora De Creditos Financeiros Ve	AUGME INSTITUCIONAL FI RF CRED PRIV	Sem Faixa
GYRA12	0,00%	14-12-20	anhia Securitizadora De Creditos Financeiros Ve	AUGME INSTITUCIONAL FI RF CRED PRIV	Sem Faixa
GYRA12	0,00%	15-03-21	anhia Securitizadora De Creditos Financeiros Ve	AUGME INSTITUCIONAL FI RF CRED PRIV	Sem Faixa
GYRA12	0,00%	14-01-21	anhia Securitizadora De Creditos Financeiros Ve	AUGME INSTITUCIONAL FI RF CRED PRIV	Sem Faixa
GYRA12	0,00%	15-10-20	anhia Securitizadora De Creditos Financeiros Ve	AUGME INSTITUCIONAL FI RF CRED PRIV	Sem Faixa
GYRA12	0,00%	16-11-20	anhia Securitizadora De Creditos Financeiros Ve	AUGME INSTITUCIONAL FI RF CRED PRIV	Sem Faixa
GYRA12	0,00%	18-02-21	anhia Securitizadora De Creditos Financeiros Ve	AUGME INSTITUCIONAL FI RF CRED PRIV	Sem Faixa
GYRA12	0,00%	14-12-20	anhia Securitizadora De Creditos Financeiros Ve	AUGME INSTITUCIONAL FI RF CRED PRIV	Sem Faixa
GYRA13	0,00%	26-07-21	anhia Securitizadora De Creditos Financeiros Ve	AUGME INSTITUCIONAL FI RF CRED PRIV	Sem Faixa
GYRA13	0,00%	28-06-21	anhia Securitizadora De Creditos Financeiros Ve	AUGME INSTITUCIONAL FI RF CRED PRIV	Sem Faixa
GYRA13	0,00%	25-11-21	anhia Securitizadora De Creditos Financeiros Ve	AUGME INSTITUCIONAL FI RF CRED PRIV	Sem Faixa
GYRA13	0,00%	25-08-21	anhia Securitizadora De Creditos Financeiros Ve	AUGME INSTITUCIONAL FI RF CRED PRIV	Sem Faixa
GYRA13	0,00%	26-07-21	anhia Securitizadora De Creditos Financeiros Ve	AUGME INSTITUCIONAL FI RF CRED PRIV	Sem Faixa
GYRA13	0,00%	28-06-21	anhia Securitizadora De Creditos Financeiros Ve	AUGME INSTITUCIONAL FI RF CRED PRIV	Sem Faixa
GYRA13	0,00%	25-11-21	anhia Securitizadora De Creditos Financeiros Ve	AUGME INSTITUCIONAL FI RF CRED PRIV	Sem Faixa
GYRA13	0,00%	25-08-21	anhia Securitizadora De Creditos Financeiros Ve	AUGME INSTITUCIONAL FI RF CRED PRIV	Sem Faixa
GYRA22	0,00%	15-03-21	anhia Securitizadora De Creditos Financeiros Ve	AUGME INSTITUCIONAL FI RF CRED PRIV	Sem Faixa
GYRA22	0,00%	14-01-21	anhia Securitizadora De Creditos Financeiros Ve	AUGME INSTITUCIONAL FI RF CRED PRIV	Sem Faixa
GYRA22	0,00%	15-12-20	anhia Securitizadora De Creditos Financeiros Ve	AUGME INSTITUCIONAL FI RF CRED PRIV	Sem Faixa
GYRA22	0,00%	15-10-20	anhia Securitizadora De Creditos Financeiros Ve	AUGME INSTITUCIONAL FI RF CRED PRIV	Sem Faixa
GYRA22	0,00%	16-11-20	anhia Securitizadora De Creditos Financeiros Ve	AUGME INSTITUCIONAL FI RF CRED PRIV	Sem Faixa
GYRA22	0,00%	18-02-21	anhia Securitizadora De Creditos Financeiros Ve	AUGME INSTITUCIONAL FI RF CRED PRIV	Sem Faixa
GYRA22	0,00%	15-03-21	anhia Securitizadora De Creditos Financeiros Ve	AUGME INSTITUCIONAL FI RF CRED PRIV	Sem Faixa
GYRA22	0,00%	14-01-21	anhia Securitizadora De Creditos Financeiros Ve	AUGME INSTITUCIONAL FI RF CRED PRIV	Sem Faixa
GYRA22	0,00%	15-12-20	anhia Securitizadora De Creditos Financeiros Ve	AUGME INSTITUCIONAL FI RF CRED PRIV	Sem Faixa
GYRA22	0,00%	15-10-20	anhia Securitizadora De Creditos Financeiros Ve	AUGME INSTITUCIONAL FI RF CRED PRIV	Sem Faixa
GYRA22	0,00%	16-11-20	anhia Securitizadora De Creditos Financeiros Ve	AUGME INSTITUCIONAL FI RF CRED PRIV	Sem Faixa
GYRA22	0,00%	18-02-21	anhia Securitizadora De Creditos Financeiros Ve	AUGME INSTITUCIONAL FI RF CRED PRIV	Sem Faixa
GYRA23	0,00%	28-06-21	anhia Securitizadora De Creditos Financeiros Ve	AUGME INSTITUCIONAL FI RF CRED PRIV	Sem Faixa

Os dados utilizados para a confecção desse relatório foram obtidos junto à Instituição à qual se refere tal relatório. Os valores aqui apresentados decorrem da utilização desses dados, de dados obtidos junto a fontes públicas e da interpretação da legislação aplicável. A ADITUS não se responsabiliza pela utilização das informações aqui contidas para outras finalidades que não sejam meramente informativas.

Ativo	%	Aquisição	Emissor	Veículo de Investimento	Faixa
GYRA23	0,00%	25-11-21	anhia Securitizadora De Creditos Financeiros Ve	AUGME INSTITUCIONAL FI RF CRED PRIV	Sem Faixa
GYRA23	0,00%	25-08-21	anhia Securitizadora De Creditos Financeiros Ve	AUGME INSTITUCIONAL FI RF CRED PRIV	Sem Faixa
GYRA23	0,00%	26-07-21	anhia Securitizadora De Creditos Financeiros Ve	AUGME INSTITUCIONAL FI RF CRED PRIV	Sem Faixa
GYRA23	0,00%	28-06-21	anhia Securitizadora De Creditos Financeiros Ve	AUGME INSTITUCIONAL FI RF CRED PRIV	Sem Faixa
GYRA23	0,00%	25-11-21	anhia Securitizadora De Creditos Financeiros Ve	AUGME INSTITUCIONAL FI RF CRED PRIV	Sem Faixa
GYRA23	0,00%	25-08-21	anhia Securitizadora De Creditos Financeiros Ve	AUGME INSTITUCIONAL FI RF CRED PRIV	Sem Faixa
GYRA23	0,00%	26-07-21	anhia Securitizadora De Creditos Financeiros Ve	AUGME INSTITUCIONAL FI RF CRED PRIV	Sem Faixa
LF CDI Anual	0,02%	16-07-19	Banco C6 S.a.	ARX VINSON MASTER FI RF CRED PRIV	Sem Faixa
LF CDI Mensal	0,01%	25-08-21	Banco C6 S.a.	ARX VINSON MASTER FI RF CRED PRIV	Sem Faixa
LF CDI Semestral	0,04%	07-10-19	Midway Credito Financiamento E Investimento	ARX VINSON MASTER FI RF CRED PRIV	Sem Faixa
LOGN14	0,00%	17-06-21	Log-in Logistica Intermodal Sa	AUGME INSTITUCIONAL FI RF CRED PRIV	Sem Faixa
LOGN14	0,00%	17-06-21	Log-in Logistica Intermodal Sa	AUGME INSTITUCIONAL FI RF CRED PRIV	Sem Faixa
MDB QUADRA - FIC	0,00%		Fundos	AUGME INSTITUCIONAL FI RF CRED PRIV	Sem Faixa
MDB QUADRA - FIC	0,00%		Fundos	AUGME INSTITUCIONAL FI RF CRED PRIV	Sem Faixa
MEAL11	0,00%	28-06-21	International Meal Company Alimentacao Sa	AUGME INSTITUCIONAL FI RF CRED PRIV	Faixa 5
MEAL11	0,00%	12-08-21	International Meal Company Alimentacao Sa	AUGME INSTITUCIONAL FI RF CRED PRIV	Faixa 5
MEAL11	0,00%	29-09-21	International Meal Company Alimentacao Sa	AUGME INSTITUCIONAL FI RF CRED PRIV	Faixa 5
MEAL11	0,00%	02-12-20	International Meal Company Alimentacao Sa	AUGME INSTITUCIONAL FI RF CRED PRIV	Faixa 5
MEAL11	0,00%	17-11-20	International Meal Company Alimentacao Sa	AUGME INSTITUCIONAL FI RF CRED PRIV	Faixa 5
MEAL11	0,00%	17-11-20	International Meal Company Alimentacao Sa	AUGME INSTITUCIONAL FI RF CRED PRIV	Faixa 5
MEAL11	0,00%	16-11-20	International Meal Company Alimentacao Sa	AUGME INSTITUCIONAL FI RF CRED PRIV	Faixa 5
MEAL11	0,00%	28-06-21	International Meal Company Alimentacao Sa	AUGME INSTITUCIONAL FI RF CRED PRIV	Faixa 5
MEAL11	0,00%	12-08-21	International Meal Company Alimentacao Sa	AUGME INSTITUCIONAL FI RF CRED PRIV	Faixa 5
MEAL11	0,00%	29-09-21	International Meal Company Alimentacao Sa	AUGME INSTITUCIONAL FI RF CRED PRIV	Faixa 5
MEAL11	0,00%	02-12-20	International Meal Company Alimentacao Sa	AUGME INSTITUCIONAL FI RF CRED PRIV	Faixa 5
MEAL11	0,00%	17-11-20	International Meal Company Alimentacao Sa	AUGME INSTITUCIONAL FI RF CRED PRIV	Faixa 5
MEAL11	0,00%	17-11-20	International Meal Company Alimentacao Sa	AUGME INSTITUCIONAL FI RF CRED PRIV	Faixa 5
MEAL11	0,00%	16-11-20	International Meal Company Alimentacao Sa	AUGME INSTITUCIONAL FI RF CRED PRIV	Faixa 5
MEAL12	0,00%	02-12-20	International Meal Company Alimentacao Sa	AUGME INSTITUCIONAL FI RF CRED PRIV	Faixa 5
MEAL12	0,00%	19-02-21	International Meal Company Alimentacao Sa	AUGME INSTITUCIONAL FI RF CRED PRIV	Faixa 5
MEAL12	0,00%	02-12-20	International Meal Company Alimentacao Sa	AUGME INSTITUCIONAL FI RF CRED PRIV	Faixa 5
MEAL12	0,00%	19-02-21	International Meal Company Alimentacao Sa	AUGME INSTITUCIONAL FI RF CRED PRIV	Faixa 5
MEAL21	0,00%	12-08-21	International Meal Company Alimentacao Sa	AUGME INSTITUCIONAL FI RF CRED PRIV	Faixa 5
MEAL21	0,00%	18-11-20	International Meal Company Alimentacao Sa	AUGME INSTITUCIONAL FI RF CRED PRIV	Faixa 5
MEAL21	0,00%	18-11-20	International Meal Company Alimentacao Sa	AUGME INSTITUCIONAL FI RF CRED PRIV	Faixa 5
MEAL21	0,00%	27-09-21	International Meal Company Alimentacao Sa	AUGME INSTITUCIONAL FI RF CRED PRIV	Faixa 5
MEAL21	0,00%	13-09-21	International Meal Company Alimentacao Sa	AUGME INSTITUCIONAL FI RF CRED PRIV	Faixa 5
MEAL21	0,00%	12-08-21	International Meal Company Alimentacao Sa	AUGME INSTITUCIONAL FI RF CRED PRIV	Faixa 5
MEAL21	0,00%	27-09-21	International Meal Company Alimentacao Sa	AUGME INSTITUCIONAL FI RF CRED PRIV	Faixa 5
MEAL21	0,00%	13-09-21	International Meal Company Alimentacao Sa	AUGME INSTITUCIONAL FI RF CRED PRIV	Faixa 5
MEAL21	0,00%	19-11-20	International Meal Company Alimentacao Sa	AUGME INSTITUCIONAL FI RF CRED PRIV	Faixa 5
MEAL21	0,00%	18-11-20	International Meal Company Alimentacao Sa	AUGME INSTITUCIONAL FI RF CRED PRIV	Faixa 5
MEAL21	0,00%	18-11-20	International Meal Company Alimentacao Sa	AUGME INSTITUCIONAL FI RF CRED PRIV	Faixa 5
MEAL21	0,00%	19-11-20	International Meal Company Alimentacao Sa	AUGME INSTITUCIONAL FI RF CRED PRIV	Faixa 5
MSRO14	0,00%	23-12-20	Maestro Locadora Veiculos Sa	AUGME INSTITUCIONAL FI RF CRED PRIV	Sem Faixa
MSRO14	0,00%	05-10-21	Maestro Locadora Veiculos Sa	AUGME INSTITUCIONAL FI RF CRED PRIV	Sem Faixa
MSRO14	0,00%	21-11-19	Maestro Locadora Veiculos Sa	AUGME INSTITUCIONAL FI RF CRED PRIV	Sem Faixa
MSRO14	0,00%	05-10-21	Maestro Locadora Veiculos Sa	AUGME INSTITUCIONAL FI RF CRED PRIV	Sem Faixa
MSRO14	0,00%	21-11-19	Maestro Locadora Veiculos Sa	AUGME INSTITUCIONAL FI RF CRED PRIV	Sem Faixa
MSRO14	0,00%	23-12-20	Maestro Locadora Veiculos Sa	AUGME INSTITUCIONAL FI RF CRED PRIV	Sem Faixa
NEXO12	0,00%	06-12-19	hia Securitizadora De Creditos Financeiros Ver	AUGME INSTITUCIONAL FI RF CRED PRIV	Sem Faixa
NEXO12	0,00%	03-02-20	hia Securitizadora De Creditos Financeiros Ver	AUGME INSTITUCIONAL FI RF CRED PRIV	Sem Faixa

Os dados utilizados para a confecção desse relatório foram obtidos junto à Instituição à qual se refere tal relatório. Os valores aqui apresentados decorrem da utilização desses dados, de dados obtidos junto a fontes públicas e da interpretação da legislação aplicável. A ADITUS não se responsabiliza pela utilização das informações aqui contidas para outras finalidades que não sejam meramente informativas.

Ativo	%	Aquisição	Emissor	Veículo de Investimento	Faixa
NEXO12	0,00%	06-12-19	hia Securitizadora De Creditos Financeiros Ver	AUGME INSTITUCIONAL FI RF CRED PRIV	Sem Faixa
NEXO12	0,00%	03-02-20	hia Securitizadora De Creditos Financeiros Ver	AUGME INSTITUCIONAL FI RF CRED PRIV	Sem Faixa
NISS22	0,07%	26-05-21	Farmácia E Drograria Nissei S.a.	CAPITANIA GOVERNANCE CRED PRIV FI RF	Sem Faixa
NISS22	0,04%	26-05-21	Farmácia E Drograria Nissei S.a.	CAPITANIA GOVERNANCE CRED PRIV FI RF	Sem Faixa
NP CDI	0,01%	27-08-21	Sendas Distribuidora S.a.	ARX VINSON MASTER FI RF CRED PRIV	Sem Faixa
OCNP13	0,00%	18-11-21	Oceanpact Servicos Maritimos S.a.	AUGME INSTITUCIONAL FI RF CRED PRIV	Sem Faixa
OCNP13	0,00%	18-11-21	Oceanpact Servicos Maritimos S.a.	AUGME INSTITUCIONAL FI RF CRED PRIV	Sem Faixa
PRNR21	0,00%	23-09-20	Priner Servicos Industriais S.a.	AUGME INSTITUCIONAL FI RF CRED PRIV	Sem Faixa
PRNR21	0,00%	23-09-20	Priner Servicos Industriais S.a.	AUGME INSTITUCIONAL FI RF CRED PRIV	Sem Faixa
RADL14	0,01%	22-10-21	Raia Drograsil Sa	ARX VINSON MASTER FI RF CRED PRIV	Sem Faixa
RB CAPITAL CRED	0,00%		Fundos	AUGME INSTITUCIONAL FI RF CRED PRIV	Faixa 5
RB CAPITAL CRED	0,00%		Fundos	AUGME INSTITUCIONAL FI RF CRED PRIV	Faixa 5
RDVT11	0,00%	30-04-20	Concessionaria Rodovias Tiete Sa	JOURNEY CAP VITREO RDVT11 FI INC INFR RF	Faixa 7
RDVT11	0,00%	04-05-20	Concessionaria Rodovias Tiete Sa	JOURNEY CAP VITREO RDVT11 FI INC INFR RF	Faixa 7
RDVT11	0,00%	05-05-20	Concessionaria Rodovias Tiete Sa	JOURNEY CAP VITREO RDVT11 FI INC INFR RF	Faixa 7
RDVT11	0,00%	06-05-20	Concessionaria Rodovias Tiete Sa	JOURNEY CAP VITREO RDVT11 FI INC INFR RF	Faixa 7
RDVT11	0,00%	07-05-20	Concessionaria Rodovias Tiete Sa	JOURNEY CAP VITREO RDVT11 FI INC INFR RF	Faixa 7
RDVT11	0,00%	08-05-20	Concessionaria Rodovias Tiete Sa	JOURNEY CAP VITREO RDVT11 FI INC INFR RF	Faixa 7
RDVT11	0,00%	11-05-20	Concessionaria Rodovias Tiete Sa	JOURNEY CAP VITREO RDVT11 FI INC INFR RF	Faixa 7
RDVT11	0,00%	12-05-20	Concessionaria Rodovias Tiete Sa	JOURNEY CAP VITREO RDVT11 FI INC INFR RF	Faixa 7
RDVT11	0,00%	13-05-20	Concessionaria Rodovias Tiete Sa	JOURNEY CAP VITREO RDVT11 FI INC INFR RF	Faixa 7
RDVT11	0,00%	14-05-20	Concessionaria Rodovias Tiete Sa	JOURNEY CAP VITREO RDVT11 FI INC INFR RF	Faixa 7
RDVT11	0,00%	15-05-20	Concessionaria Rodovias Tiete Sa	JOURNEY CAP VITREO RDVT11 FI INC INFR RF	Faixa 7
RDVT11	0,00%	18-05-20	Concessionaria Rodovias Tiete Sa	JOURNEY CAP VITREO RDVT11 FI INC INFR RF	Faixa 7
RDVT11	0,00%	18-05-20	Concessionaria Rodovias Tiete Sa	JOURNEY CAP VITREO RDVT11 FI INC INFR RF	Faixa 7
RDVT11	0,00%	19-05-20	Concessionaria Rodovias Tiete Sa	JOURNEY CAP VITREO RDVT11 FI INC INFR RF	Faixa 7
RDVT11	0,00%	20-05-20	Concessionaria Rodovias Tiete Sa	JOURNEY CAP VITREO RDVT11 FI INC INFR RF	Faixa 7
RDVT11	0,00%	21-05-20	Concessionaria Rodovias Tiete Sa	JOURNEY CAP VITREO RDVT11 FI INC INFR RF	Faixa 7
RDVT11	0,00%	22-05-20	Concessionaria Rodovias Tiete Sa	JOURNEY CAP VITREO RDVT11 FI INC INFR RF	Faixa 7
RDVT11	0,00%	26-05-20	Concessionaria Rodovias Tiete Sa	JOURNEY CAP VITREO RDVT11 FI INC INFR RF	Faixa 7
RDVT11	0,00%	27-05-20	Concessionaria Rodovias Tiete Sa	JOURNEY CAP VITREO RDVT11 FI INC INFR RF	Faixa 7
RDVT11	0,00%	29-05-20	Concessionaria Rodovias Tiete Sa	JOURNEY CAP VITREO RDVT11 FI INC INFR RF	Faixa 7
RDVT11	0,00%	01-06-20	Concessionaria Rodovias Tiete Sa	JOURNEY CAP VITREO RDVT11 FI INC INFR RF	Faixa 7
RDVT11	0,00%	02-06-20	Concessionaria Rodovias Tiete Sa	JOURNEY CAP VITREO RDVT11 FI INC INFR RF	Faixa 7
RDVT11	0,00%	03-06-20	Concessionaria Rodovias Tiete Sa	JOURNEY CAP VITREO RDVT11 FI INC INFR RF	Faixa 7
RDVT11	0,00%	04-06-20	Concessionaria Rodovias Tiete Sa	JOURNEY CAP VITREO RDVT11 FI INC INFR RF	Faixa 7
RDVT11	0,00%	05-06-20	Concessionaria Rodovias Tiete Sa	JOURNEY CAP VITREO RDVT11 FI INC INFR RF	Faixa 7
RDVT11	0,00%	08-06-20	Concessionaria Rodovias Tiete Sa	JOURNEY CAP VITREO RDVT11 FI INC INFR RF	Faixa 7
RDVT11	0,00%	09-06-20	Concessionaria Rodovias Tiete Sa	JOURNEY CAP VITREO RDVT11 FI INC INFR RF	Faixa 7
RDVT11	0,00%	10-06-20	Concessionaria Rodovias Tiete Sa	JOURNEY CAP VITREO RDVT11 FI INC INFR RF	Faixa 7
RDVT11	0,00%	12-06-20	Concessionaria Rodovias Tiete Sa	JOURNEY CAP VITREO RDVT11 FI INC INFR RF	Faixa 7
RDVT11	0,00%	15-06-20	Concessionaria Rodovias Tiete Sa	JOURNEY CAP VITREO RDVT11 FI INC INFR RF	Faixa 7
RDVT11	0,00%	17-06-20	Concessionaria Rodovias Tiete Sa	JOURNEY CAP VITREO RDVT11 FI INC INFR RF	Faixa 7
RDVT11	0,00%	18-06-20	Concessionaria Rodovias Tiete Sa	JOURNEY CAP VITREO RDVT11 FI INC INFR RF	Faixa 7
RDVT11	0,00%	19-06-20	Concessionaria Rodovias Tiete Sa	JOURNEY CAP VITREO RDVT11 FI INC INFR RF	Faixa 7
RDVT11	0,00%	22-06-20	Concessionaria Rodovias Tiete Sa	JOURNEY CAP VITREO RDVT11 FI INC INFR RF	Faixa 7
RDVT11	0,00%	23-06-20	Concessionaria Rodovias Tiete Sa	JOURNEY CAP VITREO RDVT11 FI INC INFR RF	Faixa 7
RDVT11	0,00%	25-06-20	Concessionaria Rodovias Tiete Sa	JOURNEY CAP VITREO RDVT11 FI INC INFR RF	Faixa 7
RDVT11	0,00%	30-06-20	Concessionaria Rodovias Tiete Sa	JOURNEY CAP VITREO RDVT11 FI INC INFR RF	Faixa 7
RDVT11	0,00%	01-07-20	Concessionaria Rodovias Tiete Sa	JOURNEY CAP VITREO RDVT11 FI INC INFR RF	Faixa 7
RDVT11	0,00%	02-07-20	Concessionaria Rodovias Tiete Sa	JOURNEY CAP VITREO RDVT11 FI INC INFR RF	Faixa 7
RDVT11	0,00%	03-07-20	Concessionaria Rodovias Tiete Sa	JOURNEY CAP VITREO RDVT11 FI INC INFR RF	Faixa 7

Os dados utilizados para a confecção desse relatório foram obtidos junto à Instituição à qual se refere tal relatório. Os valores aqui apresentados decorrem da utilização desses dados, de dados obtidos junto a fontes públicas e da interpretação da legislação aplicável. A ADITUS não se responsabiliza pela utilização das informações aqui contidas para outras finalidades que não sejam meramente informativas.

Ativo	%	Aquisição	Emissor	Veículo de Investimento	Faixa
RDVT11	0,00%	06-07-20	Concessionaria Rodovias Tiete Sa	JOURNEY CAP VITREO RDVT11 FI INC INFR RF	Faixa 7
RDVT11	0,00%	07-07-20	Concessionaria Rodovias Tiete Sa	JOURNEY CAP VITREO RDVT11 FI INC INFR RF	Faixa 7
RDVT11	0,00%	08-07-20	Concessionaria Rodovias Tiete Sa	JOURNEY CAP VITREO RDVT11 FI INC INFR RF	Faixa 7
RDVT11	0,00%	09-07-20	Concessionaria Rodovias Tiete Sa	JOURNEY CAP VITREO RDVT11 FI INC INFR RF	Faixa 7
RDVT11	0,00%	14-07-20	Concessionaria Rodovias Tiete Sa	JOURNEY CAP VITREO RDVT11 FI INC INFR RF	Faixa 7
RDVT11	0,00%	17-07-20	Concessionaria Rodovias Tiete Sa	JOURNEY CAP VITREO RDVT11 FI INC INFR RF	Faixa 7
RDVT11	0,00%	20-07-20	Concessionaria Rodovias Tiete Sa	JOURNEY CAP VITREO RDVT11 FI INC INFR RF	Faixa 7
RDVT11	0,00%	22-07-20	Concessionaria Rodovias Tiete Sa	JOURNEY CAP VITREO RDVT11 FI INC INFR RF	Faixa 7
RDVT11	0,00%	05-03-20	Concessionaria Rodovias Tiete Sa	JOURNEY CAP VITREO RDVT11 FI INC INFR RF	Faixa 7
RDVT11	0,00%	23-07-20	Concessionaria Rodovias Tiete Sa	JOURNEY CAP VITREO RDVT11 FI INC INFR RF	Faixa 7
RDVT11	0,00%	06-03-20	Concessionaria Rodovias Tiete Sa	JOURNEY CAP VITREO RDVT11 FI INC INFR RF	Faixa 7
RDVT11	0,00%	27-07-20	Concessionaria Rodovias Tiete Sa	JOURNEY CAP VITREO RDVT11 FI INC INFR RF	Faixa 7
RDVT11	0,00%	09-03-20	Concessionaria Rodovias Tiete Sa	JOURNEY CAP VITREO RDVT11 FI INC INFR RF	Faixa 7
RDVT11	0,00%	28-07-20	Concessionaria Rodovias Tiete Sa	JOURNEY CAP VITREO RDVT11 FI INC INFR RF	Faixa 7
RDVT11	0,00%	10-03-20	Concessionaria Rodovias Tiete Sa	JOURNEY CAP VITREO RDVT11 FI INC INFR RF	Faixa 7
RDVT11	0,00%	31-07-20	Concessionaria Rodovias Tiete Sa	JOURNEY CAP VITREO RDVT11 FI INC INFR RF	Faixa 7
RDVT11	0,00%	11-03-20	Concessionaria Rodovias Tiete Sa	JOURNEY CAP VITREO RDVT11 FI INC INFR RF	Faixa 7
RDVT11	0,00%	03-08-20	Concessionaria Rodovias Tiete Sa	JOURNEY CAP VITREO RDVT11 FI INC INFR RF	Faixa 7
RDVT11	0,00%	12-03-20	Concessionaria Rodovias Tiete Sa	JOURNEY CAP VITREO RDVT11 FI INC INFR RF	Faixa 7
RDVT11	0,00%	05-08-20	Concessionaria Rodovias Tiete Sa	JOURNEY CAP VITREO RDVT11 FI INC INFR RF	Faixa 7
RDVT11	0,00%	10-03-20	Concessionaria Rodovias Tiete Sa	JOURNEY CAP VITREO RDVT11 FI INC INFR RF	Faixa 7
RDVT11	0,00%	07-08-20	Concessionaria Rodovias Tiete Sa	JOURNEY CAP VITREO RDVT11 FI INC INFR RF	Faixa 7
RDVT11	0,00%	13-03-20	Concessionaria Rodovias Tiete Sa	JOURNEY CAP VITREO RDVT11 FI INC INFR RF	Faixa 7
RDVT11	0,00%	12-08-20	Concessionaria Rodovias Tiete Sa	JOURNEY CAP VITREO RDVT11 FI INC INFR RF	Faixa 7
RDVT11	0,00%	16-03-20	Concessionaria Rodovias Tiete Sa	JOURNEY CAP VITREO RDVT11 FI INC INFR RF	Faixa 7
RDVT11	0,00%	14-08-20	Concessionaria Rodovias Tiete Sa	JOURNEY CAP VITREO RDVT11 FI INC INFR RF	Faixa 7
RDVT11	0,00%	17-03-20	Concessionaria Rodovias Tiete Sa	JOURNEY CAP VITREO RDVT11 FI INC INFR RF	Faixa 7
RDVT11	0,00%	18-08-20	Concessionaria Rodovias Tiete Sa	JOURNEY CAP VITREO RDVT11 FI INC INFR RF	Faixa 7
RDVT11	0,00%	17-03-20	Concessionaria Rodovias Tiete Sa	JOURNEY CAP VITREO RDVT11 FI INC INFR RF	Faixa 7
RDVT11	0,00%	19-08-20	Concessionaria Rodovias Tiete Sa	JOURNEY CAP VITREO RDVT11 FI INC INFR RF	Faixa 7
RDVT11	0,00%	18-03-20	Concessionaria Rodovias Tiete Sa	JOURNEY CAP VITREO RDVT11 FI INC INFR RF	Faixa 7
RDVT11	0,00%	20-08-20	Concessionaria Rodovias Tiete Sa	JOURNEY CAP VITREO RDVT11 FI INC INFR RF	Faixa 7
RDVT11	0,00%	19-03-20	Concessionaria Rodovias Tiete Sa	JOURNEY CAP VITREO RDVT11 FI INC INFR RF	Faixa 7
RDVT11	0,00%	24-08-20	Concessionaria Rodovias Tiete Sa	JOURNEY CAP VITREO RDVT11 FI INC INFR RF	Faixa 7
RDVT11	0,00%	20-03-20	Concessionaria Rodovias Tiete Sa	JOURNEY CAP VITREO RDVT11 FI INC INFR RF	Faixa 7
RDVT11	0,00%	24-08-20	Concessionaria Rodovias Tiete Sa	JOURNEY CAP VITREO RDVT11 FI INC INFR RF	Faixa 7
RDVT11	0,00%	23-03-20	Concessionaria Rodovias Tiete Sa	JOURNEY CAP VITREO RDVT11 FI INC INFR RF	Faixa 7
RDVT11	0,00%	25-08-20	Concessionaria Rodovias Tiete Sa	JOURNEY CAP VITREO RDVT11 FI INC INFR RF	Faixa 7
RDVT11	0,00%	24-03-20	Concessionaria Rodovias Tiete Sa	JOURNEY CAP VITREO RDVT11 FI INC INFR RF	Faixa 7
RDVT11	0,00%	26-08-20	Concessionaria Rodovias Tiete Sa	JOURNEY CAP VITREO RDVT11 FI INC INFR RF	Faixa 7
RDVT11	0,00%	25-03-20	Concessionaria Rodovias Tiete Sa	JOURNEY CAP VITREO RDVT11 FI INC INFR RF	Faixa 7
RDVT11	0,00%	27-08-20	Concessionaria Rodovias Tiete Sa	JOURNEY CAP VITREO RDVT11 FI INC INFR RF	Faixa 7
RDVT11	0,00%	26-03-20	Concessionaria Rodovias Tiete Sa	JOURNEY CAP VITREO RDVT11 FI INC INFR RF	Faixa 7
RDVT11	0,00%	01-09-20	Concessionaria Rodovias Tiete Sa	JOURNEY CAP VITREO RDVT11 FI INC INFR RF	Faixa 7
RDVT11	0,00%	27-03-20	Concessionaria Rodovias Tiete Sa	JOURNEY CAP VITREO RDVT11 FI INC INFR RF	Faixa 7
RDVT11	0,00%	01-09-20	Concessionaria Rodovias Tiete Sa	JOURNEY CAP VITREO RDVT11 FI INC INFR RF	Faixa 7
RDVT11	0,00%	30-03-20	Concessionaria Rodovias Tiete Sa	JOURNEY CAP VITREO RDVT11 FI INC INFR RF	Faixa 7
RDVT11	0,00%	01-09-20	Concessionaria Rodovias Tiete Sa	JOURNEY CAP VITREO RDVT11 FI INC INFR RF	Faixa 7
RDVT11	0,00%	31-03-20	Concessionaria Rodovias Tiete Sa	JOURNEY CAP VITREO RDVT11 FI INC INFR RF	Faixa 7
RDVT11	0,00%	01-09-20	Concessionaria Rodovias Tiete Sa	JOURNEY CAP VITREO RDVT11 FI INC INFR RF	Faixa 7
RDVT11	0,00%	01-04-20	Concessionaria Rodovias Tiete Sa	JOURNEY CAP VITREO RDVT11 FI INC INFR RF	Faixa 7
RDVT11	0,00%	01-09-20	Concessionaria Rodovias Tiete Sa	JOURNEY CAP VITREO RDVT11 FI INC INFR RF	Faixa 7

Os dados utilizados para a confecção desse relatório foram obtidos junto à Instituição à qual se refere tal relatório. Os valores aqui apresentados decorrem da utilização desses dados, de dados obtidos junto a fontes públicas e da interpretação da legislação aplicável. A ADITUS não se responsabiliza pela utilização das informações aqui contidas para outras finalidades que não sejam meramente informativas.

Ativo	%	Aquisição	Emissor	Veículo de Investimento	Faixa
RDVT11	0,00%	02-04-20	Concessionaria Rodovias Tiete Sa	JOURNEY CAP VITREO RDVT11 FI INC INFR RF	Faixa 7
RDVT11	0,00%	09-09-20	Concessionaria Rodovias Tiete Sa	JOURNEY CAP VITREO RDVT11 FI INC INFR RF	Faixa 7
RDVT11	0,00%	03-04-20	Concessionaria Rodovias Tiete Sa	JOURNEY CAP VITREO RDVT11 FI INC INFR RF	Faixa 7
RDVT11	0,00%	09-09-20	Concessionaria Rodovias Tiete Sa	JOURNEY CAP VITREO RDVT11 FI INC INFR RF	Faixa 7
RDVT11	0,00%	06-04-20	Concessionaria Rodovias Tiete Sa	JOURNEY CAP VITREO RDVT11 FI INC INFR RF	Faixa 7
RDVT11	0,00%	09-09-20	Concessionaria Rodovias Tiete Sa	JOURNEY CAP VITREO RDVT11 FI INC INFR RF	Faixa 7
RDVT11	0,00%	07-04-20	Concessionaria Rodovias Tiete Sa	JOURNEY CAP VITREO RDVT11 FI INC INFR RF	Faixa 7
RDVT11	0,00%	09-09-20	Concessionaria Rodovias Tiete Sa	JOURNEY CAP VITREO RDVT11 FI INC INFR RF	Faixa 7
RDVT11	0,00%	08-04-20	Concessionaria Rodovias Tiete Sa	JOURNEY CAP VITREO RDVT11 FI INC INFR RF	Faixa 7
RDVT11	0,00%	09-09-20	Concessionaria Rodovias Tiete Sa	JOURNEY CAP VITREO RDVT11 FI INC INFR RF	Faixa 7
RDVT11	0,00%	09-04-20	Concessionaria Rodovias Tiete Sa	JOURNEY CAP VITREO RDVT11 FI INC INFR RF	Faixa 7
RDVT11	0,00%	11-09-20	Concessionaria Rodovias Tiete Sa	JOURNEY CAP VITREO RDVT11 FI INC INFR RF	Faixa 7
RDVT11	0,00%	13-04-20	Concessionaria Rodovias Tiete Sa	JOURNEY CAP VITREO RDVT11 FI INC INFR RF	Faixa 7
RDVT11	0,00%	14-09-20	Concessionaria Rodovias Tiete Sa	JOURNEY CAP VITREO RDVT11 FI INC INFR RF	Faixa 7
RDVT11	0,00%	14-04-20	Concessionaria Rodovias Tiete Sa	JOURNEY CAP VITREO RDVT11 FI INC INFR RF	Faixa 7
RDVT11	0,00%	17-09-20	Concessionaria Rodovias Tiete Sa	JOURNEY CAP VITREO RDVT11 FI INC INFR RF	Faixa 7
RDVT11	0,00%	15-04-20	Concessionaria Rodovias Tiete Sa	JOURNEY CAP VITREO RDVT11 FI INC INFR RF	Faixa 7
RDVT11	0,00%	18-09-20	Concessionaria Rodovias Tiete Sa	JOURNEY CAP VITREO RDVT11 FI INC INFR RF	Faixa 7
RDVT11	0,00%	16-04-20	Concessionaria Rodovias Tiete Sa	JOURNEY CAP VITREO RDVT11 FI INC INFR RF	Faixa 7
RDVT11	0,00%	18-09-20	Concessionaria Rodovias Tiete Sa	JOURNEY CAP VITREO RDVT11 FI INC INFR RF	Faixa 7
RDVT11	0,00%	17-04-20	Concessionaria Rodovias Tiete Sa	JOURNEY CAP VITREO RDVT11 FI INC INFR RF	Faixa 7
RDVT11	0,00%	22-09-20	Concessionaria Rodovias Tiete Sa	JOURNEY CAP VITREO RDVT11 FI INC INFR RF	Faixa 7
RDVT11	0,00%	20-04-20	Concessionaria Rodovias Tiete Sa	JOURNEY CAP VITREO RDVT11 FI INC INFR RF	Faixa 7
RDVT11	0,00%	28-09-20	Concessionaria Rodovias Tiete Sa	JOURNEY CAP VITREO RDVT11 FI INC INFR RF	Faixa 7
RDVT11	0,00%	22-04-20	Concessionaria Rodovias Tiete Sa	JOURNEY CAP VITREO RDVT11 FI INC INFR RF	Faixa 7
RDVT11	0,00%	01-10-20	Concessionaria Rodovias Tiete Sa	JOURNEY CAP VITREO RDVT11 FI INC INFR RF	Faixa 7
RDVT11	0,00%	23-04-20	Concessionaria Rodovias Tiete Sa	JOURNEY CAP VITREO RDVT11 FI INC INFR RF	Faixa 7
RDVT11	0,00%	07-10-20	Concessionaria Rodovias Tiete Sa	JOURNEY CAP VITREO RDVT11 FI INC INFR RF	Faixa 7
RDVT11	0,00%	24-04-20	Concessionaria Rodovias Tiete Sa	JOURNEY CAP VITREO RDVT11 FI INC INFR RF	Faixa 7
RDVT11	0,00%	13-10-20	Concessionaria Rodovias Tiete Sa	JOURNEY CAP VITREO RDVT11 FI INC INFR RF	Faixa 7
RDVT11	0,00%	27-04-20	Concessionaria Rodovias Tiete Sa	JOURNEY CAP VITREO RDVT11 FI INC INFR RF	Faixa 7
RDVT11	0,00%	14-10-20	Concessionaria Rodovias Tiete Sa	JOURNEY CAP VITREO RDVT11 FI INC INFR RF	Faixa 7
RDVT11	0,00%	28-04-20	Concessionaria Rodovias Tiete Sa	JOURNEY CAP VITREO RDVT11 FI INC INFR RF	Faixa 7
RDVT11	0,00%	14-10-20	Concessionaria Rodovias Tiete Sa	JOURNEY CAP VITREO RDVT11 FI INC INFR RF	Faixa 7
RDVT11	0,00%	29-04-20	Concessionaria Rodovias Tiete Sa	JOURNEY CAP VITREO RDVT11 FI INC INFR RF	Faixa 7
RDVT11	0,00%	19-10-20	Concessionaria Rodovias Tiete Sa	JOURNEY CAP VITREO RDVT11 FI INC INFR RF	Faixa 7
RDVT11	0,00%	29-04-20	Concessionaria Rodovias Tiete Sa	JOURNEY CAP VITREO RDVT11 FI INC INFR RF	Faixa 7
RDVT11	0,00%	19-10-20	Concessionaria Rodovias Tiete Sa	JOURNEY CAP VITREO RDVT11 FI INC INFR RF	Faixa 7
RDVT11	0,00%	30-04-20	Concessionaria Rodovias Tiete Sa	JOURNEY CAP VITREO RDVT11 FI INC INFR RF	Faixa 7
RDVT11	0,00%	19-10-20	Concessionaria Rodovias Tiete Sa	JOURNEY CAP VITREO RDVT11 FI INC INFR RF	Faixa 7
RDVT11	0,00%	04-05-20	Concessionaria Rodovias Tiete Sa	JOURNEY CAP VITREO RDVT11 FI INC INFR RF	Faixa 7
RDVT11	0,00%	20-10-20	Concessionaria Rodovias Tiete Sa	JOURNEY CAP VITREO RDVT11 FI INC INFR RF	Faixa 7
RDVT11	0,00%	05-05-20	Concessionaria Rodovias Tiete Sa	JOURNEY CAP VITREO RDVT11 FI INC INFR RF	Faixa 7
RDVT11	0,00%	20-10-20	Concessionaria Rodovias Tiete Sa	JOURNEY CAP VITREO RDVT11 FI INC INFR RF	Faixa 7
RDVT11	0,00%	06-05-20	Concessionaria Rodovias Tiete Sa	JOURNEY CAP VITREO RDVT11 FI INC INFR RF	Faixa 7
RDVT11	0,00%	22-10-20	Concessionaria Rodovias Tiete Sa	JOURNEY CAP VITREO RDVT11 FI INC INFR RF	Faixa 7
RDVT11	0,00%	07-05-20	Concessionaria Rodovias Tiete Sa	JOURNEY CAP VITREO RDVT11 FI INC INFR RF	Faixa 7
RDVT11	0,00%	26-10-20	Concessionaria Rodovias Tiete Sa	JOURNEY CAP VITREO RDVT11 FI INC INFR RF	Faixa 7
RDVT11	0,00%	08-05-20	Concessionaria Rodovias Tiete Sa	JOURNEY CAP VITREO RDVT11 FI INC INFR RF	Faixa 7
RDVT11	0,00%	06-11-20	Concessionaria Rodovias Tiete Sa	JOURNEY CAP VITREO RDVT11 FI INC INFR RF	Faixa 7
RDVT11	0,00%	11-05-20	Concessionaria Rodovias Tiete Sa	JOURNEY CAP VITREO RDVT11 FI INC INFR RF	Faixa 7
RDVT11	0,00%	11-11-20	Concessionaria Rodovias Tiete Sa	JOURNEY CAP VITREO RDVT11 FI INC INFR RF	Faixa 7

Os dados utilizados para a confecção desse relatório foram obtidos junto à Instituição à qual se refere tal relatório. Os valores aqui apresentados decorrem da utilização desses dados, de dados obtidos junto a fontes públicas e da interpretação da legislação aplicável. A ADITUS não se responsabiliza pela utilização das informações aqui contidas para outras finalidades que não sejam meramente informativas.

Ativo	%	Aquisição	Emissor	Veículo de Investimento	Faixa
RDVT11	0,00%	12-05-20	Concessionaria Rodovias Tiete Sa	JOURNEY CAP VITREO RDVT11 FI INC INFR RF	Faixa 7
RDVT11	0,00%	16-11-20	Concessionaria Rodovias Tiete Sa	JOURNEY CAP VITREO RDVT11 FI INC INFR RF	Faixa 7
RDVT11	0,00%	13-05-20	Concessionaria Rodovias Tiete Sa	JOURNEY CAP VITREO RDVT11 FI INC INFR RF	Faixa 7
RDVT11	0,00%	17-11-20	Concessionaria Rodovias Tiete Sa	JOURNEY CAP VITREO RDVT11 FI INC INFR RF	Faixa 7
RDVT11	0,00%	14-05-20	Concessionaria Rodovias Tiete Sa	JOURNEY CAP VITREO RDVT11 FI INC INFR RF	Faixa 7
RDVT11	0,00%	23-11-20	Concessionaria Rodovias Tiete Sa	JOURNEY CAP VITREO RDVT11 FI INC INFR RF	Faixa 7
RDVT11	0,00%	15-05-20	Concessionaria Rodovias Tiete Sa	JOURNEY CAP VITREO RDVT11 FI INC INFR RF	Faixa 7
RDVT11	0,00%	24-11-20	Concessionaria Rodovias Tiete Sa	JOURNEY CAP VITREO RDVT11 FI INC INFR RF	Faixa 7
RDVT11	0,00%	18-05-20	Concessionaria Rodovias Tiete Sa	JOURNEY CAP VITREO RDVT11 FI INC INFR RF	Faixa 7
RDVT11	0,00%	01-12-20	Concessionaria Rodovias Tiete Sa	JOURNEY CAP VITREO RDVT11 FI INC INFR RF	Faixa 7
RDVT11	0,00%	18-05-20	Concessionaria Rodovias Tiete Sa	JOURNEY CAP VITREO RDVT11 FI INC INFR RF	Faixa 7
RDVT11	0,00%	03-12-20	Concessionaria Rodovias Tiete Sa	JOURNEY CAP VITREO RDVT11 FI INC INFR RF	Faixa 7
RDVT11	0,00%	19-05-20	Concessionaria Rodovias Tiete Sa	JOURNEY CAP VITREO RDVT11 FI INC INFR RF	Faixa 7
RDVT11	0,00%	07-12-20	Concessionaria Rodovias Tiete Sa	JOURNEY CAP VITREO RDVT11 FI INC INFR RF	Faixa 7
RDVT11	0,00%	20-05-20	Concessionaria Rodovias Tiete Sa	JOURNEY CAP VITREO RDVT11 FI INC INFR RF	Faixa 7
RDVT11	0,00%	10-12-20	Concessionaria Rodovias Tiete Sa	JOURNEY CAP VITREO RDVT11 FI INC INFR RF	Faixa 7
RDVT11	0,00%	21-05-20	Concessionaria Rodovias Tiete Sa	JOURNEY CAP VITREO RDVT11 FI INC INFR RF	Faixa 7
RDVT11	0,00%	15-12-20	Concessionaria Rodovias Tiete Sa	JOURNEY CAP VITREO RDVT11 FI INC INFR RF	Faixa 7
RDVT11	0,00%	22-05-20	Concessionaria Rodovias Tiete Sa	JOURNEY CAP VITREO RDVT11 FI INC INFR RF	Faixa 7
RDVT11	0,00%	18-12-20	Concessionaria Rodovias Tiete Sa	JOURNEY CAP VITREO RDVT11 FI INC INFR RF	Faixa 7
RDVT11	0,00%	26-05-20	Concessionaria Rodovias Tiete Sa	JOURNEY CAP VITREO RDVT11 FI INC INFR RF	Faixa 7
RDVT11	0,00%	21-12-20	Concessionaria Rodovias Tiete Sa	JOURNEY CAP VITREO RDVT11 FI INC INFR RF	Faixa 7
RDVT11	0,00%	27-05-20	Concessionaria Rodovias Tiete Sa	JOURNEY CAP VITREO RDVT11 FI INC INFR RF	Faixa 7
RDVT11	0,00%	22-12-20	Concessionaria Rodovias Tiete Sa	JOURNEY CAP VITREO RDVT11 FI INC INFR RF	Faixa 7
RDVT11	0,00%	29-05-20	Concessionaria Rodovias Tiete Sa	JOURNEY CAP VITREO RDVT11 FI INC INFR RF	Faixa 7
RDVT11	0,00%	14-01-21	Concessionaria Rodovias Tiete Sa	JOURNEY CAP VITREO RDVT11 FI INC INFR RF	Faixa 7
RDVT11	0,00%	01-06-20	Concessionaria Rodovias Tiete Sa	JOURNEY CAP VITREO RDVT11 FI INC INFR RF	Faixa 7
RDVT11	0,00%	20-01-21	Concessionaria Rodovias Tiete Sa	JOURNEY CAP VITREO RDVT11 FI INC INFR RF	Faixa 7
RDVT11	0,00%	02-06-20	Concessionaria Rodovias Tiete Sa	JOURNEY CAP VITREO RDVT11 FI INC INFR RF	Faixa 7
RDVT11	0,00%	29-01-21	Concessionaria Rodovias Tiete Sa	JOURNEY CAP VITREO RDVT11 FI INC INFR RF	Faixa 7
RDVT11	0,00%	03-06-20	Concessionaria Rodovias Tiete Sa	JOURNEY CAP VITREO RDVT11 FI INC INFR RF	Faixa 7
RDVT11	0,00%	02-02-21	Concessionaria Rodovias Tiete Sa	JOURNEY CAP VITREO RDVT11 FI INC INFR RF	Faixa 7
RDVT11	0,00%	04-06-20	Concessionaria Rodovias Tiete Sa	JOURNEY CAP VITREO RDVT11 FI INC INFR RF	Faixa 7
RDVT11	0,00%	04-02-21	Concessionaria Rodovias Tiete Sa	JOURNEY CAP VITREO RDVT11 FI INC INFR RF	Faixa 7
RDVT11	0,00%	05-06-20	Concessionaria Rodovias Tiete Sa	JOURNEY CAP VITREO RDVT11 FI INC INFR RF	Faixa 7
RDVT11	0,00%	05-02-21	Concessionaria Rodovias Tiete Sa	JOURNEY CAP VITREO RDVT11 FI INC INFR RF	Faixa 7
RDVT11	0,00%	08-06-20	Concessionaria Rodovias Tiete Sa	JOURNEY CAP VITREO RDVT11 FI INC INFR RF	Faixa 7
RDVT11	0,00%	08-02-21	Concessionaria Rodovias Tiete Sa	JOURNEY CAP VITREO RDVT11 FI INC INFR RF	Faixa 7
RDVT11	0,00%	09-06-20	Concessionaria Rodovias Tiete Sa	JOURNEY CAP VITREO RDVT11 FI INC INFR RF	Faixa 7
RDVT11	0,00%	25-02-21	Concessionaria Rodovias Tiete Sa	JOURNEY CAP VITREO RDVT11 FI INC INFR RF	Faixa 7
RDVT11	0,00%	10-06-20	Concessionaria Rodovias Tiete Sa	JOURNEY CAP VITREO RDVT11 FI INC INFR RF	Faixa 7
RDVT11	0,00%	03-03-21	Concessionaria Rodovias Tiete Sa	JOURNEY CAP VITREO RDVT11 FI INC INFR RF	Faixa 7
RDVT11	0,00%	12-06-20	Concessionaria Rodovias Tiete Sa	JOURNEY CAP VITREO RDVT11 FI INC INFR RF	Faixa 7
RDVT11	0,00%	03-03-21	Concessionaria Rodovias Tiete Sa	JOURNEY CAP VITREO RDVT11 FI INC INFR RF	Faixa 7
RDVT11	0,00%	15-06-20	Concessionaria Rodovias Tiete Sa	JOURNEY CAP VITREO RDVT11 FI INC INFR RF	Faixa 7
RDVT11	0,00%	11-03-21	Concessionaria Rodovias Tiete Sa	JOURNEY CAP VITREO RDVT11 FI INC INFR RF	Faixa 7
RDVT11	0,00%	17-06-20	Concessionaria Rodovias Tiete Sa	JOURNEY CAP VITREO RDVT11 FI INC INFR RF	Faixa 7
RDVT11	0,00%	08-04-21	Concessionaria Rodovias Tiete Sa	JOURNEY CAP VITREO RDVT11 FI INC INFR RF	Faixa 7
RDVT11	0,00%	18-06-20	Concessionaria Rodovias Tiete Sa	JOURNEY CAP VITREO RDVT11 FI INC INFR RF	Faixa 7
RDVT11	0,00%	12-04-21	Concessionaria Rodovias Tiete Sa	JOURNEY CAP VITREO RDVT11 FI INC INFR RF	Faixa 7
RDVT11	0,00%	19-06-20	Concessionaria Rodovias Tiete Sa	JOURNEY CAP VITREO RDVT11 FI INC INFR RF	Faixa 7
RDVT11	0,00%	13-04-21	Concessionaria Rodovias Tiete Sa	JOURNEY CAP VITREO RDVT11 FI INC INFR RF	Faixa 7

Os dados utilizados para a confecção desse relatório foram obtidos junto à Instituição à qual se refere tal relatório. Os valores aqui apresentados decorrem da utilização desses dados, de dados obtidos junto a fontes públicas e da interpretação da legislação aplicável. A ADITUS não se responsabiliza pela utilização das informações aqui contidas para outras finalidades que não sejam meramente informativas.

Ativo	%	Aquisição	Emissor	Veículo de Investimento	Faixa
RDVT11	0,00%	22-06-20	Concessionaria Rodovias Tiete Sa	JOURNEY CAP VITREO RDVT11 FI INC INFR RF	Faixa 7
RDVT11	0,00%	15-04-21	Concessionaria Rodovias Tiete Sa	JOURNEY CAP VITREO RDVT11 FI INC INFR RF	Faixa 7
RDVT11	0,00%	23-06-20	Concessionaria Rodovias Tiete Sa	JOURNEY CAP VITREO RDVT11 FI INC INFR RF	Faixa 7
RDVT11	0,00%	19-04-21	Concessionaria Rodovias Tiete Sa	JOURNEY CAP VITREO RDVT11 FI INC INFR RF	Faixa 7
RDVT11	0,00%	25-06-20	Concessionaria Rodovias Tiete Sa	JOURNEY CAP VITREO RDVT11 FI INC INFR RF	Faixa 7
RDVT11	0,00%	23-04-21	Concessionaria Rodovias Tiete Sa	JOURNEY CAP VITREO RDVT11 FI INC INFR RF	Faixa 7
RDVT11	0,00%	30-06-20	Concessionaria Rodovias Tiete Sa	JOURNEY CAP VITREO RDVT11 FI INC INFR RF	Faixa 7
RDVT11	0,00%	13-05-21	Concessionaria Rodovias Tiete Sa	JOURNEY CAP VITREO RDVT11 FI INC INFR RF	Faixa 7
RDVT11	0,00%	01-07-20	Concessionaria Rodovias Tiete Sa	JOURNEY CAP VITREO RDVT11 FI INC INFR RF	Faixa 7
RDVT11	0,00%	24-05-21	Concessionaria Rodovias Tiete Sa	JOURNEY CAP VITREO RDVT11 FI INC INFR RF	Faixa 7
RDVT11	0,00%	02-07-20	Concessionaria Rodovias Tiete Sa	JOURNEY CAP VITREO RDVT11 FI INC INFR RF	Faixa 7
RDVT11	0,00%	02-06-21	Concessionaria Rodovias Tiete Sa	JOURNEY CAP VITREO RDVT11 FI INC INFR RF	Faixa 7
RDVT11	0,00%	03-07-20	Concessionaria Rodovias Tiete Sa	JOURNEY CAP VITREO RDVT11 FI INC INFR RF	Faixa 7
RDVT11	0,00%	09-06-21	Concessionaria Rodovias Tiete Sa	JOURNEY CAP VITREO RDVT11 FI INC INFR RF	Faixa 7
RDVT11	0,00%	06-07-20	Concessionaria Rodovias Tiete Sa	JOURNEY CAP VITREO RDVT11 FI INC INFR RF	Faixa 7
RDVT11	0,00%	21-06-21	Concessionaria Rodovias Tiete Sa	JOURNEY CAP VITREO RDVT11 FI INC INFR RF	Faixa 7
RDVT11	0,00%	07-07-20	Concessionaria Rodovias Tiete Sa	JOURNEY CAP VITREO RDVT11 FI INC INFR RF	Faixa 7
RDVT11	0,00%	21-06-21	Concessionaria Rodovias Tiete Sa	JOURNEY CAP VITREO RDVT11 FI INC INFR RF	Faixa 7
RDVT11	0,00%	08-07-20	Concessionaria Rodovias Tiete Sa	JOURNEY CAP VITREO RDVT11 FI INC INFR RF	Faixa 7
RDVT11	0,00%	12-07-21	Concessionaria Rodovias Tiete Sa	JOURNEY CAP VITREO RDVT11 FI INC INFR RF	Faixa 7
RDVT11	0,00%	09-07-20	Concessionaria Rodovias Tiete Sa	JOURNEY CAP VITREO RDVT11 FI INC INFR RF	Faixa 7
RDVT11	0,00%	12-07-21	Concessionaria Rodovias Tiete Sa	JOURNEY CAP VITREO RDVT11 FI INC INFR RF	Faixa 7
RDVT11	0,00%	14-07-20	Concessionaria Rodovias Tiete Sa	JOURNEY CAP VITREO RDVT11 FI INC INFR RF	Faixa 7
RDVT11	0,00%	12-07-21	Concessionaria Rodovias Tiete Sa	JOURNEY CAP VITREO RDVT11 FI INC INFR RF	Faixa 7
RDVT11	0,00%	17-07-20	Concessionaria Rodovias Tiete Sa	JOURNEY CAP VITREO RDVT11 FI INC INFR RF	Faixa 7
RDVT11	0,00%	14-07-21	Concessionaria Rodovias Tiete Sa	JOURNEY CAP VITREO RDVT11 FI INC INFR RF	Faixa 7
RDVT11	0,00%	20-07-20	Concessionaria Rodovias Tiete Sa	JOURNEY CAP VITREO RDVT11 FI INC INFR RF	Faixa 7
RDVT11	0,00%	26-07-21	Concessionaria Rodovias Tiete Sa	JOURNEY CAP VITREO RDVT11 FI INC INFR RF	Faixa 7
RDVT11	0,00%	22-07-20	Concessionaria Rodovias Tiete Sa	JOURNEY CAP VITREO RDVT11 FI INC INFR RF	Faixa 7
RDVT11	0,00%	18-08-21	Concessionaria Rodovias Tiete Sa	JOURNEY CAP VITREO RDVT11 FI INC INFR RF	Faixa 7
RDVT11	0,00%	23-07-20	Concessionaria Rodovias Tiete Sa	JOURNEY CAP VITREO RDVT11 FI INC INFR RF	Faixa 7
RDVT11	0,00%	20-08-21	Concessionaria Rodovias Tiete Sa	JOURNEY CAP VITREO RDVT11 FI INC INFR RF	Faixa 7
RDVT11	0,00%	27-07-20	Concessionaria Rodovias Tiete Sa	JOURNEY CAP VITREO RDVT11 FI INC INFR RF	Faixa 7
RDVT11	0,00%	24-08-21	Concessionaria Rodovias Tiete Sa	JOURNEY CAP VITREO RDVT11 FI INC INFR RF	Faixa 7
RDVT11	0,00%	28-07-20	Concessionaria Rodovias Tiete Sa	JOURNEY CAP VITREO RDVT11 FI INC INFR RF	Faixa 7
RDVT11	0,00%	25-08-21	Concessionaria Rodovias Tiete Sa	JOURNEY CAP VITREO RDVT11 FI INC INFR RF	Faixa 7
RDVT11	0,00%	31-07-20	Concessionaria Rodovias Tiete Sa	JOURNEY CAP VITREO RDVT11 FI INC INFR RF	Faixa 7
RDVT11	0,00%	30-08-21	Concessionaria Rodovias Tiete Sa	JOURNEY CAP VITREO RDVT11 FI INC INFR RF	Faixa 7
RDVT11	0,00%	03-08-20	Concessionaria Rodovias Tiete Sa	JOURNEY CAP VITREO RDVT11 FI INC INFR RF	Faixa 7
RDVT11	0,00%	31-08-21	Concessionaria Rodovias Tiete Sa	JOURNEY CAP VITREO RDVT11 FI INC INFR RF	Faixa 7
RDVT11	0,00%	05-08-20	Concessionaria Rodovias Tiete Sa	JOURNEY CAP VITREO RDVT11 FI INC INFR RF	Faixa 7
RDVT11	0,00%	08-09-21	Concessionaria Rodovias Tiete Sa	JOURNEY CAP VITREO RDVT11 FI INC INFR RF	Faixa 7
RDVT11	0,00%	07-08-20	Concessionaria Rodovias Tiete Sa	JOURNEY CAP VITREO RDVT11 FI INC INFR RF	Faixa 7
RDVT11	0,00%	10-09-21	Concessionaria Rodovias Tiete Sa	JOURNEY CAP VITREO RDVT11 FI INC INFR RF	Faixa 7
RDVT11	0,00%	12-08-20	Concessionaria Rodovias Tiete Sa	JOURNEY CAP VITREO RDVT11 FI INC INFR RF	Faixa 7
RDVT11	0,00%	23-09-21	Concessionaria Rodovias Tiete Sa	JOURNEY CAP VITREO RDVT11 FI INC INFR RF	Faixa 7
RDVT11	0,00%	14-08-20	Concessionaria Rodovias Tiete Sa	JOURNEY CAP VITREO RDVT11 FI INC INFR RF	Faixa 7
RDVT11	0,00%	28-09-21	Concessionaria Rodovias Tiete Sa	JOURNEY CAP VITREO RDVT11 FI INC INFR RF	Faixa 7
RDVT11	0,00%	18-08-20	Concessionaria Rodovias Tiete Sa	JOURNEY CAP VITREO RDVT11 FI INC INFR RF	Faixa 7
RDVT11	0,00%	01-10-21	Concessionaria Rodovias Tiete Sa	JOURNEY CAP VITREO RDVT11 FI INC INFR RF	Faixa 7
RDVT11	0,00%	19-08-20	Concessionaria Rodovias Tiete Sa	JOURNEY CAP VITREO RDVT11 FI INC INFR RF	Faixa 7
RDVT11	0,00%	05-10-21	Concessionaria Rodovias Tiete Sa	JOURNEY CAP VITREO RDVT11 FI INC INFR RF	Faixa 7

Os dados utilizados para a confecção desse relatório foram obtidos junto à Instituição à qual se refere tal relatório. Os valores aqui apresentados decorrem da utilização desses dados, de dados obtidos junto a fontes públicas e da interpretação da legislação aplicável. A ADITUS não se responsabiliza pela utilização das informações aqui contidas para outras finalidades que não sejam meramente informativas.

Ativo	%	Aquisição	Emissor	Veículo de Investimento	Faixa
RDVT11	0,00%	20-08-20	Concessionaria Rodovias Tiete Sa	JOURNEY CAP VITREO RDVT11 FI INC INFR RF	Faixa 7
RDVT11	0,00%	07-10-21	Concessionaria Rodovias Tiete Sa	JOURNEY CAP VITREO RDVT11 FI INC INFR RF	Faixa 7
RDVT11	0,00%	24-08-20	Concessionaria Rodovias Tiete Sa	JOURNEY CAP VITREO RDVT11 FI INC INFR RF	Faixa 7
RDVT11	0,00%	15-10-21	Concessionaria Rodovias Tiete Sa	JOURNEY CAP VITREO RDVT11 FI INC INFR RF	Faixa 7
RDVT11	0,00%	24-08-20	Concessionaria Rodovias Tiete Sa	JOURNEY CAP VITREO RDVT11 FI INC INFR RF	Faixa 7
RDVT11	0,00%	25-08-20	Concessionaria Rodovias Tiete Sa	JOURNEY CAP VITREO RDVT11 FI INC INFR RF	Faixa 7
RDVT11	0,00%	26-08-20	Concessionaria Rodovias Tiete Sa	JOURNEY CAP VITREO RDVT11 FI INC INFR RF	Faixa 7
RDVT11	0,00%	27-08-20	Concessionaria Rodovias Tiete Sa	JOURNEY CAP VITREO RDVT11 FI INC INFR RF	Faixa 7
RDVT11	0,00%	01-09-20	Concessionaria Rodovias Tiete Sa	JOURNEY CAP VITREO RDVT11 FI INC INFR RF	Faixa 7
RDVT11	0,00%	01-09-20	Concessionaria Rodovias Tiete Sa	JOURNEY CAP VITREO RDVT11 FI INC INFR RF	Faixa 7
RDVT11	0,00%	01-09-20	Concessionaria Rodovias Tiete Sa	JOURNEY CAP VITREO RDVT11 FI INC INFR RF	Faixa 7
RDVT11	0,00%	01-09-20	Concessionaria Rodovias Tiete Sa	JOURNEY CAP VITREO RDVT11 FI INC INFR RF	Faixa 7
RDVT11	0,00%	01-09-20	Concessionaria Rodovias Tiete Sa	JOURNEY CAP VITREO RDVT11 FI INC INFR RF	Faixa 7
RDVT11	0,00%	09-09-20	Concessionaria Rodovias Tiete Sa	JOURNEY CAP VITREO RDVT11 FI INC INFR RF	Faixa 7
RDVT11	0,00%	09-09-20	Concessionaria Rodovias Tiete Sa	JOURNEY CAP VITREO RDVT11 FI INC INFR RF	Faixa 7
RDVT11	0,00%	09-09-20	Concessionaria Rodovias Tiete Sa	JOURNEY CAP VITREO RDVT11 FI INC INFR RF	Faixa 7
RDVT11	0,00%	09-09-20	Concessionaria Rodovias Tiete Sa	JOURNEY CAP VITREO RDVT11 FI INC INFR RF	Faixa 7
RDVT11	0,00%	09-09-20	Concessionaria Rodovias Tiete Sa	JOURNEY CAP VITREO RDVT11 FI INC INFR RF	Faixa 7
RDVT11	0,00%	09-09-20	Concessionaria Rodovias Tiete Sa	JOURNEY CAP VITREO RDVT11 FI INC INFR RF	Faixa 7
RDVT11	0,00%	11-09-20	Concessionaria Rodovias Tiete Sa	JOURNEY CAP VITREO RDVT11 FI INC INFR RF	Faixa 7
RDVT11	0,00%	14-09-20	Concessionaria Rodovias Tiete Sa	JOURNEY CAP VITREO RDVT11 FI INC INFR RF	Faixa 7
RDVT11	0,00%	17-09-20	Concessionaria Rodovias Tiete Sa	JOURNEY CAP VITREO RDVT11 FI INC INFR RF	Faixa 7
RDVT11	0,00%	18-09-20	Concessionaria Rodovias Tiete Sa	JOURNEY CAP VITREO RDVT11 FI INC INFR RF	Faixa 7
RDVT11	0,00%	18-09-20	Concessionaria Rodovias Tiete Sa	JOURNEY CAP VITREO RDVT11 FI INC INFR RF	Faixa 7
RDVT11	0,00%	22-09-20	Concessionaria Rodovias Tiete Sa	JOURNEY CAP VITREO RDVT11 FI INC INFR RF	Faixa 7
RDVT11	0,00%	28-09-20	Concessionaria Rodovias Tiete Sa	JOURNEY CAP VITREO RDVT11 FI INC INFR RF	Faixa 7
RDVT11	0,00%	01-10-20	Concessionaria Rodovias Tiete Sa	JOURNEY CAP VITREO RDVT11 FI INC INFR RF	Faixa 7
RDVT11	0,00%	07-10-20	Concessionaria Rodovias Tiete Sa	JOURNEY CAP VITREO RDVT11 FI INC INFR RF	Faixa 7
RDVT11	0,00%	13-10-20	Concessionaria Rodovias Tiete Sa	JOURNEY CAP VITREO RDVT11 FI INC INFR RF	Faixa 7
RDVT11	0,00%	14-10-20	Concessionaria Rodovias Tiete Sa	JOURNEY CAP VITREO RDVT11 FI INC INFR RF	Faixa 7
RDVT11	0,00%	14-10-20	Concessionaria Rodovias Tiete Sa	JOURNEY CAP VITREO RDVT11 FI INC INFR RF	Faixa 7
RDVT11	0,00%	19-10-20	Concessionaria Rodovias Tiete Sa	JOURNEY CAP VITREO RDVT11 FI INC INFR RF	Faixa 7
RDVT11	0,00%	19-10-20	Concessionaria Rodovias Tiete Sa	JOURNEY CAP VITREO RDVT11 FI INC INFR RF	Faixa 7
RDVT11	0,00%	19-10-20	Concessionaria Rodovias Tiete Sa	JOURNEY CAP VITREO RDVT11 FI INC INFR RF	Faixa 7
RDVT11	0,00%	20-10-20	Concessionaria Rodovias Tiete Sa	JOURNEY CAP VITREO RDVT11 FI INC INFR RF	Faixa 7
RDVT11	0,00%	20-10-20	Concessionaria Rodovias Tiete Sa	JOURNEY CAP VITREO RDVT11 FI INC INFR RF	Faixa 7
RDVT11	0,00%	22-10-20	Concessionaria Rodovias Tiete Sa	JOURNEY CAP VITREO RDVT11 FI INC INFR RF	Faixa 7
RDVT11	0,00%	26-10-20	Concessionaria Rodovias Tiete Sa	JOURNEY CAP VITREO RDVT11 FI INC INFR RF	Faixa 7
RDVT11	0,00%	06-11-20	Concessionaria Rodovias Tiete Sa	JOURNEY CAP VITREO RDVT11 FI INC INFR RF	Faixa 7
RDVT11	0,00%	11-11-20	Concessionaria Rodovias Tiete Sa	JOURNEY CAP VITREO RDVT11 FI INC INFR RF	Faixa 7
RDVT11	0,00%	16-11-20	Concessionaria Rodovias Tiete Sa	JOURNEY CAP VITREO RDVT11 FI INC INFR RF	Faixa 7
RDVT11	0,00%	17-11-20	Concessionaria Rodovias Tiete Sa	JOURNEY CAP VITREO RDVT11 FI INC INFR RF	Faixa 7
RDVT11	0,00%	23-11-20	Concessionaria Rodovias Tiete Sa	JOURNEY CAP VITREO RDVT11 FI INC INFR RF	Faixa 7
RDVT11	0,00%	24-11-20	Concessionaria Rodovias Tiete Sa	JOURNEY CAP VITREO RDVT11 FI INC INFR RF	Faixa 7
RDVT11	0,00%	01-12-20	Concessionaria Rodovias Tiete Sa	JOURNEY CAP VITREO RDVT11 FI INC INFR RF	Faixa 7
RDVT11	0,00%	03-12-20	Concessionaria Rodovias Tiete Sa	JOURNEY CAP VITREO RDVT11 FI INC INFR RF	Faixa 7
RDVT11	0,00%	07-12-20	Concessionaria Rodovias Tiete Sa	JOURNEY CAP VITREO RDVT11 FI INC INFR RF	Faixa 7
RDVT11	0,00%	10-12-20	Concessionaria Rodovias Tiete Sa	JOURNEY CAP VITREO RDVT11 FI INC INFR RF	Faixa 7
RDVT11	0,00%	15-12-20	Concessionaria Rodovias Tiete Sa	JOURNEY CAP VITREO RDVT11 FI INC INFR RF	Faixa 7
RDVT11	0,00%	18-12-20	Concessionaria Rodovias Tiete Sa	JOURNEY CAP VITREO RDVT11 FI INC INFR RF	Faixa 7
RDVT11	0,00%	21-12-20	Concessionaria Rodovias Tiete Sa	JOURNEY CAP VITREO RDVT11 FI INC INFR RF	Faixa 7
RDVT11	0,00%	22-12-20	Concessionaria Rodovias Tiete Sa	JOURNEY CAP VITREO RDVT11 FI INC INFR RF	Faixa 7
RDVT11	0,00%	14-01-21	Concessionaria Rodovias Tiete Sa	JOURNEY CAP VITREO RDVT11 FI INC INFR RF	Faixa 7

Os dados utilizados para a confecção desse relatório foram obtidos junto à Instituição à qual se refere tal relatório. Os valores aqui apresentados decorrem da utilização desses dados, de dados obtidos junto a fontes públicas e da interpretação da legislação aplicável. A ADITUS não se responsabiliza pela utilização das informações aqui contidas para outras finalidades que não sejam meramente informativas.

Ativo	%	Aquisição	Emissor	Veículo de Investimento	Faixa
RDVT11	0,00%	20-01-21	Concessionaria Rodovias Tiete Sa	JOURNEY CAP VITREO RDVT11 FI INC INFR RF	Faixa 7
RDVT11	0,00%	29-01-21	Concessionaria Rodovias Tiete Sa	JOURNEY CAP VITREO RDVT11 FI INC INFR RF	Faixa 7
RDVT11	0,00%	02-02-21	Concessionaria Rodovias Tiete Sa	JOURNEY CAP VITREO RDVT11 FI INC INFR RF	Faixa 7
RDVT11	0,00%	04-02-21	Concessionaria Rodovias Tiete Sa	JOURNEY CAP VITREO RDVT11 FI INC INFR RF	Faixa 7
RDVT11	0,00%	05-02-21	Concessionaria Rodovias Tiete Sa	JOURNEY CAP VITREO RDVT11 FI INC INFR RF	Faixa 7
RDVT11	0,00%	08-02-21	Concessionaria Rodovias Tiete Sa	JOURNEY CAP VITREO RDVT11 FI INC INFR RF	Faixa 7
RDVT11	0,00%	25-02-21	Concessionaria Rodovias Tiete Sa	JOURNEY CAP VITREO RDVT11 FI INC INFR RF	Faixa 7
RDVT11	0,00%	03-03-21	Concessionaria Rodovias Tiete Sa	JOURNEY CAP VITREO RDVT11 FI INC INFR RF	Faixa 7
RDVT11	0,00%	03-03-21	Concessionaria Rodovias Tiete Sa	JOURNEY CAP VITREO RDVT11 FI INC INFR RF	Faixa 7
RDVT11	0,00%	11-03-21	Concessionaria Rodovias Tiete Sa	JOURNEY CAP VITREO RDVT11 FI INC INFR RF	Faixa 7
RDVT11	0,00%	08-04-21	Concessionaria Rodovias Tiete Sa	JOURNEY CAP VITREO RDVT11 FI INC INFR RF	Faixa 7
RDVT11	0,00%	12-04-21	Concessionaria Rodovias Tiete Sa	JOURNEY CAP VITREO RDVT11 FI INC INFR RF	Faixa 7
RDVT11	0,00%	13-04-21	Concessionaria Rodovias Tiete Sa	JOURNEY CAP VITREO RDVT11 FI INC INFR RF	Faixa 7
RDVT11	0,00%	15-04-21	Concessionaria Rodovias Tiete Sa	JOURNEY CAP VITREO RDVT11 FI INC INFR RF	Faixa 7
RDVT11	0,00%	05-03-20	Concessionaria Rodovias Tiete Sa	JOURNEY CAP VITREO RDVT11 FI INC INFR RF	Faixa 7
RDVT11	0,00%	19-04-21	Concessionaria Rodovias Tiete Sa	JOURNEY CAP VITREO RDVT11 FI INC INFR RF	Faixa 7
RDVT11	0,00%	23-04-21	Concessionaria Rodovias Tiete Sa	JOURNEY CAP VITREO RDVT11 FI INC INFR RF	Faixa 7
RDVT11	0,00%	13-05-21	Concessionaria Rodovias Tiete Sa	JOURNEY CAP VITREO RDVT11 FI INC INFR RF	Faixa 7
RDVT11	0,00%	24-05-21	Concessionaria Rodovias Tiete Sa	JOURNEY CAP VITREO RDVT11 FI INC INFR RF	Faixa 7
RDVT11	0,00%	02-06-21	Concessionaria Rodovias Tiete Sa	JOURNEY CAP VITREO RDVT11 FI INC INFR RF	Faixa 7
RDVT11	0,00%	06-03-20	Concessionaria Rodovias Tiete Sa	JOURNEY CAP VITREO RDVT11 FI INC INFR RF	Faixa 7
RDVT11	0,00%	09-06-21	Concessionaria Rodovias Tiete Sa	JOURNEY CAP VITREO RDVT11 FI INC INFR RF	Faixa 7
RDVT11	0,00%	09-03-20	Concessionaria Rodovias Tiete Sa	JOURNEY CAP VITREO RDVT11 FI INC INFR RF	Faixa 7
RDVT11	0,00%	21-06-21	Concessionaria Rodovias Tiete Sa	JOURNEY CAP VITREO RDVT11 FI INC INFR RF	Faixa 7
RDVT11	0,00%	10-03-20	Concessionaria Rodovias Tiete Sa	JOURNEY CAP VITREO RDVT11 FI INC INFR RF	Faixa 7
RDVT11	0,00%	21-06-21	Concessionaria Rodovias Tiete Sa	JOURNEY CAP VITREO RDVT11 FI INC INFR RF	Faixa 7
RDVT11	0,00%	11-03-20	Concessionaria Rodovias Tiete Sa	JOURNEY CAP VITREO RDVT11 FI INC INFR RF	Faixa 7
RDVT11	0,00%	12-07-21	Concessionaria Rodovias Tiete Sa	JOURNEY CAP VITREO RDVT11 FI INC INFR RF	Faixa 7
RDVT11	0,00%	12-03-20	Concessionaria Rodovias Tiete Sa	JOURNEY CAP VITREO RDVT11 FI INC INFR RF	Faixa 7
RDVT11	0,00%	12-07-21	Concessionaria Rodovias Tiete Sa	JOURNEY CAP VITREO RDVT11 FI INC INFR RF	Faixa 7
RDVT11	0,00%	10-03-20	Concessionaria Rodovias Tiete Sa	JOURNEY CAP VITREO RDVT11 FI INC INFR RF	Faixa 7
RDVT11	0,00%	12-07-21	Concessionaria Rodovias Tiete Sa	JOURNEY CAP VITREO RDVT11 FI INC INFR RF	Faixa 7
RDVT11	0,00%	13-03-20	Concessionaria Rodovias Tiete Sa	JOURNEY CAP VITREO RDVT11 FI INC INFR RF	Faixa 7
RDVT11	0,00%	14-07-21	Concessionaria Rodovias Tiete Sa	JOURNEY CAP VITREO RDVT11 FI INC INFR RF	Faixa 7
RDVT11	0,00%	16-03-20	Concessionaria Rodovias Tiete Sa	JOURNEY CAP VITREO RDVT11 FI INC INFR RF	Faixa 7
RDVT11	0,00%	26-07-21	Concessionaria Rodovias Tiete Sa	JOURNEY CAP VITREO RDVT11 FI INC INFR RF	Faixa 7
RDVT11	0,00%	17-03-20	Concessionaria Rodovias Tiete Sa	JOURNEY CAP VITREO RDVT11 FI INC INFR RF	Faixa 7
RDVT11	0,00%	18-08-21	Concessionaria Rodovias Tiete Sa	JOURNEY CAP VITREO RDVT11 FI INC INFR RF	Faixa 7
RDVT11	0,00%	17-03-20	Concessionaria Rodovias Tiete Sa	JOURNEY CAP VITREO RDVT11 FI INC INFR RF	Faixa 7
RDVT11	0,00%	20-08-21	Concessionaria Rodovias Tiete Sa	JOURNEY CAP VITREO RDVT11 FI INC INFR RF	Faixa 7
RDVT11	0,00%	18-03-20	Concessionaria Rodovias Tiete Sa	JOURNEY CAP VITREO RDVT11 FI INC INFR RF	Faixa 7
RDVT11	0,00%	24-08-21	Concessionaria Rodovias Tiete Sa	JOURNEY CAP VITREO RDVT11 FI INC INFR RF	Faixa 7
RDVT11	0,00%	19-03-20	Concessionaria Rodovias Tiete Sa	JOURNEY CAP VITREO RDVT11 FI INC INFR RF	Faixa 7
RDVT11	0,00%	25-08-21	Concessionaria Rodovias Tiete Sa	JOURNEY CAP VITREO RDVT11 FI INC INFR RF	Faixa 7
RDVT11	0,00%	20-03-20	Concessionaria Rodovias Tiete Sa	JOURNEY CAP VITREO RDVT11 FI INC INFR RF	Faixa 7
RDVT11	0,00%	30-08-21	Concessionaria Rodovias Tiete Sa	JOURNEY CAP VITREO RDVT11 FI INC INFR RF	Faixa 7
RDVT11	0,00%	23-03-20	Concessionaria Rodovias Tiete Sa	JOURNEY CAP VITREO RDVT11 FI INC INFR RF	Faixa 7
RDVT11	0,00%	31-08-21	Concessionaria Rodovias Tiete Sa	JOURNEY CAP VITREO RDVT11 FI INC INFR RF	Faixa 7
RDVT11	0,00%	24-03-20	Concessionaria Rodovias Tiete Sa	JOURNEY CAP VITREO RDVT11 FI INC INFR RF	Faixa 7
RDVT11	0,00%	08-09-21	Concessionaria Rodovias Tiete Sa	JOURNEY CAP VITREO RDVT11 FI INC INFR RF	Faixa 7
RDVT11	0,00%	25-03-20	Concessionaria Rodovias Tiete Sa	JOURNEY CAP VITREO RDVT11 FI INC INFR RF	Faixa 7
RDVT11	0,00%	10-09-21	Concessionaria Rodovias Tiete Sa	JOURNEY CAP VITREO RDVT11 FI INC INFR RF	Faixa 7

Os dados utilizados para a confecção desse relatório foram obtidos junto à Instituição à qual se refere tal relatório. Os valores aqui apresentados decorrem da utilização desses dados, de dados obtidos junto a fontes públicas e da interpretação da legislação aplicável. A ADITUS não se responsabiliza pela utilização das informações aqui contidas para outras finalidades que não sejam meramente informativas.

Ativo	%	Aquisição	Emissor	Veículo de Investimento	Faixa
RDVT11	0,00%	26-03-20	Concessionaria Rodovias Tiete Sa	JOURNEY CAP VITREO RDVT11 FI INC INFR RF	Faixa 7
RDVT11	0,00%	23-09-21	Concessionaria Rodovias Tiete Sa	JOURNEY CAP VITREO RDVT11 FI INC INFR RF	Faixa 7
RDVT11	0,00%	27-03-20	Concessionaria Rodovias Tiete Sa	JOURNEY CAP VITREO RDVT11 FI INC INFR RF	Faixa 7
RDVT11	0,00%	28-09-21	Concessionaria Rodovias Tiete Sa	JOURNEY CAP VITREO RDVT11 FI INC INFR RF	Faixa 7
RDVT11	0,00%	30-03-20	Concessionaria Rodovias Tiete Sa	JOURNEY CAP VITREO RDVT11 FI INC INFR RF	Faixa 7
RDVT11	0,00%	01-10-21	Concessionaria Rodovias Tiete Sa	JOURNEY CAP VITREO RDVT11 FI INC INFR RF	Faixa 7
RDVT11	0,00%	31-03-20	Concessionaria Rodovias Tiete Sa	JOURNEY CAP VITREO RDVT11 FI INC INFR RF	Faixa 7
RDVT11	0,00%	05-10-21	Concessionaria Rodovias Tiete Sa	JOURNEY CAP VITREO RDVT11 FI INC INFR RF	Faixa 7
RDVT11	0,00%	01-04-20	Concessionaria Rodovias Tiete Sa	JOURNEY CAP VITREO RDVT11 FI INC INFR RF	Faixa 7
RDVT11	0,00%	07-10-21	Concessionaria Rodovias Tiete Sa	JOURNEY CAP VITREO RDVT11 FI INC INFR RF	Faixa 7
RDVT11	0,00%	02-04-20	Concessionaria Rodovias Tiete Sa	JOURNEY CAP VITREO RDVT11 FI INC INFR RF	Faixa 7
RDVT11	0,00%	15-10-21	Concessionaria Rodovias Tiete Sa	JOURNEY CAP VITREO RDVT11 FI INC INFR RF	Faixa 7
RDVT11	0,00%	03-04-20	Concessionaria Rodovias Tiete Sa	JOURNEY CAP VITREO RDVT11 FI INC INFR RF	Faixa 7
RDVT11	0,00%	06-04-20	Concessionaria Rodovias Tiete Sa	JOURNEY CAP VITREO RDVT11 FI INC INFR RF	Faixa 7
RDVT11	0,00%	07-04-20	Concessionaria Rodovias Tiete Sa	JOURNEY CAP VITREO RDVT11 FI INC INFR RF	Faixa 7
RDVT11	0,00%	08-04-20	Concessionaria Rodovias Tiete Sa	JOURNEY CAP VITREO RDVT11 FI INC INFR RF	Faixa 7
RDVT11	0,00%	09-04-20	Concessionaria Rodovias Tiete Sa	JOURNEY CAP VITREO RDVT11 FI INC INFR RF	Faixa 7
RDVT11	0,00%	13-04-20	Concessionaria Rodovias Tiete Sa	JOURNEY CAP VITREO RDVT11 FI INC INFR RF	Faixa 7
RDVT11	0,00%	14-04-20	Concessionaria Rodovias Tiete Sa	JOURNEY CAP VITREO RDVT11 FI INC INFR RF	Faixa 7
RDVT11	0,00%	15-04-20	Concessionaria Rodovias Tiete Sa	JOURNEY CAP VITREO RDVT11 FI INC INFR RF	Faixa 7
RDVT11	0,00%	16-04-20	Concessionaria Rodovias Tiete Sa	JOURNEY CAP VITREO RDVT11 FI INC INFR RF	Faixa 7
RDVT11	0,00%	17-04-20	Concessionaria Rodovias Tiete Sa	JOURNEY CAP VITREO RDVT11 FI INC INFR RF	Faixa 7
RDVT11	0,00%	20-04-20	Concessionaria Rodovias Tiete Sa	JOURNEY CAP VITREO RDVT11 FI INC INFR RF	Faixa 7
RDVT11	0,00%	22-04-20	Concessionaria Rodovias Tiete Sa	JOURNEY CAP VITREO RDVT11 FI INC INFR RF	Faixa 7
RDVT11	0,00%	23-04-20	Concessionaria Rodovias Tiete Sa	JOURNEY CAP VITREO RDVT11 FI INC INFR RF	Faixa 7
RDVT11	0,00%	24-04-20	Concessionaria Rodovias Tiete Sa	JOURNEY CAP VITREO RDVT11 FI INC INFR RF	Faixa 7
RDVT11	0,00%	27-04-20	Concessionaria Rodovias Tiete Sa	JOURNEY CAP VITREO RDVT11 FI INC INFR RF	Faixa 7
RDVT11	0,00%	28-04-20	Concessionaria Rodovias Tiete Sa	JOURNEY CAP VITREO RDVT11 FI INC INFR RF	Faixa 7
RDVT11	0,00%	29-04-20	Concessionaria Rodovias Tiete Sa	JOURNEY CAP VITREO RDVT11 FI INC INFR RF	Faixa 7
RDVT11	0,00%	29-04-20	Concessionaria Rodovias Tiete Sa	JOURNEY CAP VITREO RDVT11 FI INC INFR RF	Faixa 7
RNX FIDC MULTISE	0,01%		Fundos	ARX VINSON MASTER FI RF CRED PRIV	Sem Faixa
SAV FIC FIDC-UNIC	0,01%		Fundos	AUGME INSTITUCIONAL FI RF CRED PRIV	Faixa 5
SAV FIC FIDC-UNIC	0,00%		Fundos	AUGME INSTITUCIONAL FI RF CRED PRIV	Faixa 5
SQIA12	0,01%	02-08-21	Sinqia S.a.	ARX VINSON MASTER FI RF CRED PRIV	Sem Faixa
STRUCTURE FIDC	0,00%		Fundos	AUGME INSTITUCIONAL FI RF CRED PRIV	Sem Faixa
STRUCTURE FIDC	0,00%		Fundos	AUGME INSTITUCIONAL FI RF CRED PRIV	Sem Faixa
TEND19	0,00%	28-09-21	Construtora Tenda Sa	AUGME INSTITUCIONAL FI RF CRED PRIV	Sem Faixa
TEND19	0,00%	28-09-21	Construtora Tenda Sa	AUGME INSTITUCIONAL FI RF CRED PRIV	Sem Faixa
TEND19	0,01%	28-09-21	Construtora Tenda Sa	ARX VINSON MASTER FI RF CRED PRIV	Sem Faixa
UNDAE1	0,00%	17-06-21	Unidas Sa	AUGME INSTITUCIONAL FI RF CRED PRIV	Sem Faixa
UNDAE1	0,00%	17-06-21	Unidas Sa	ARX VINSON MASTER FI RF CRED PRIV	Sem Faixa
UNDAE1	0,00%	17-06-21	Unidas Sa	ARX VINSON MASTER FI RF CRED PRIV	Sem Faixa
UNDAE1	0,00%	28-06-21	Unidas Sa	ARX VINSON MASTER FI RF CRED PRIV	Sem Faixa
UNDAE1	0,01%	05-07-21	Unidas Sa	ARX VINSON MASTER FI RF CRED PRIV	Sem Faixa
UNDAE1	0,01%	18-06-21	Unidas Sa	CAPITANIA GOVERNANCE CRED PRIV FI RF	Sem Faixa
UNDAE1	0,00%	17-06-21	Unidas Sa	AUGME INSTITUCIONAL FI RF CRED PRIV	Sem Faixa
UNDAE1	0,02%	18-06-21	Unidas Sa	CAPITANIA GOVERNANCE CRED PRIV FI RF	Sem Faixa
VALYOS FIDC IMOIE	0,00%		Fundos	AUGME INSTITUCIONAL FI RF CRED PRIV	Sem Faixa
VALYOS FIDC IMOIE	0,00%		Fundos	AUGME INSTITUCIONAL FI RF CRED PRIV	Sem Faixa
VALYOS FIDC IMOIE	0,00%		Fundos	AUGME INSTITUCIONAL FI RF CRED PRIV	Faixa 5
VALYOS FIDC IMOIE	0,00%		Fundos	AUGME INSTITUCIONAL FI RF CRED PRIV	Faixa 5
VVTS23	0,00%	04-11-21	nhia Securitizadora De Créditos Financeiros Ve	AUGME INSTITUCIONAL FI RF CRED PRIV	Sem Faixa

Os dados utilizados para a confecção desse relatório foram obtidos junto à Instituição à qual se refere tal relatório. Os valores aqui apresentados decorrem da utilização desses dados, de dados obtidos junto a fontes públicas e da interpretação da legislação aplicável. A ADITUS não se responsabiliza pela utilização das informações aqui contidas para outras finalidades que não sejam meramente informativas.

Ativo	%	Aquisição	Emissor	Veículo de Investimento	Faixa
VVTS23	0,00%	26-11-21	nhia Securitizadora De Créditos Financeiros Ve	AUGME INSTITUCIONAL FI RF CRED PRIV	Sem Faixa
VVTS23	0,00%	04-11-21	nhia Securitizadora De Créditos Financeiros Ve	AUGME INSTITUCIONAL FI RF CRED PRIV	Sem Faixa
VVTS23	0,00%	26-11-21	nhia Securitizadora De Créditos Financeiros Ve	AUGME INSTITUCIONAL FI RF CRED PRIV	Sem Faixa
VVTS23	0,00%	29-12-21	nhia Securitizadora De Créditos Financeiros Ve	AUGME INSTITUCIONAL FI RF CRED PRIV	Sem Faixa
VVTS23	0,00%	29-12-21	nhia Securitizadora De Créditos Financeiros Ve	AUGME INSTITUCIONAL FI RF CRED PRIV	Sem Faixa
WNBR12	0,00%	02-06-21	W2w E-commerce De Vinhos S.a.	AUGME INSTITUCIONAL FI RF CRED PRIV	Sem Faixa
WNBR12	0,00%	02-06-21	W2w E-commerce De Vinhos S.a.	AUGME INSTITUCIONAL FI RF CRED PRIV	Sem Faixa

Legenda

OK	possível adequação aos limites
!	possível inadequação do arquivo XML, sob análise do gestor/administrador
DESENQ	item desenquadrado
-	não avaliado

! Os dados utilizados para a confecção desse relatório foram obtidos junto à Instituição à qual se refere tal relatório. Os valores aqui apresentados decorrem da utilização desses dados, de dados obtidos junto a fontes públicas e da interpretação da legislação aplicável. A ADITUS não se responsabiliza pela utilização das informação aqui contidas para outras finalidades que não sejam meramente informativas.